

**EL MUNICIPI DE TORTOSA L'ANY 1875.  
PROPIETAT IMMOBILIÀRIA I ACTIVITAT ECONÒMICA**

EMILI LLORENTE ROSELLÓ



## RESUM

A partir de la documentació d'amillament de 1874 es fa un tall del que representa la propietat immobiliària de Tortosa en aquell moment. Tota la informació recollida, bàsicament quantificable, és tractada des de diferents angles d'estudi. Gràcies al joc de dades es donen a conèixer aspectes de gran interès, com ara el grau de concentració de la propietat immobiliària o l'activitat industrial, amb relacions completes de botigues, adoberies, fàbriques de sabó o molins fariners. Especial rellevància tenen els molins d'oli, amb un total de 122.

Paraumes clau: Amillament; Propietat immobiliària; Molins d'oli

## RESUMEN

A partir de la documentación del amillamiento de 1874 se hace un corte de lo que representa la propiedad inmobiliaria de Tortosa en aquel momento. Toda la información recogida, básicamente cuantificable, es tratada des de diferentes ángulos de estudio. Gracias al juego de datos se dan a conocer aspectos de gran interés, como por ejemplo el grado de concentración de la propiedad inmobiliaria o la actividad industrial, con relaciones completas de tiendas, tenerías, fábricas de jabón o molinos harineros. Tienen especial relevancia los molinos aceiteros, con un total de 122.

Palabras clave: Amillamiento; Propiedad inmobiliaria, Molinos aceiteros

## ABSTRACT

This paper reports on work done on the *amillament* (tax assessments) produced in Tortosa in 1874. The resulting information, which is basically quantifiable, is examined from different angles of study. The analysis of the data show some interesting issues up, such as the grade of concentration of the real property or the industrial activity. It is even possible to obtain thorough lists of shops, tanneries, soap factories and flour mills. Oil mills are specially relevant as they are a total amount of 122.

Keywords: *Amillament* (tax assessments); Real property; Oil mills



## **EL MUNICIPI DE TORTOSA L'ANY 1875. PROPIETAT IMMOBILIÀRIA I ACTIVITAT ECONÒMICA**

Emili LLORENTE ROSELLÓ

Universitat Rovira i Virgili

### **Índex**

- 1.1 El municipi de Tortosa l'any 1875
- 1.2 La població
- 1.3 Els barris
- 1.4 Les partides
- 1.5 Els propietaris d'immobles
  - 1.5.1 El valor de les propietats immobiliàries
    - 1.5.1.1 La distribució dels immobles en l'espai
    - 1.5.1.2 El grau de concentració de la propietat immobiliària
- 1.6 L'activitat industrial
  - 1.6.1 Els molins d'oli
  - 1.6.2 Els molins fariners
  - 1.6.3 Els terrissaires
  - 1.6.4 Els adobers
  - 1.6.5 Els fabricants de sabó
  - 1.6.6 Les cases de banys
  - 1.6.7 Altres activitats (botigues, magatzems, forns i corrals)
- 1.7 Els nuclis de Tortosa segons la seva activitat econòmica

## 1.1 El municipi de Tortosa l'any 1875

El municipi de Tortosa està situat al sud de Catalunya, és capital de la comarca del Baix Ebre.

El 1875 el municipi de Tortosa estava compost per la ciutat i les partides. La ciutat estava constituïda per 9 barris numerats de l'1 al 9, l'exemple del Rastre (número 10) i 16 partides. Les partides són Raval de la Creu, Raval de Sant Vicent, Raval de Jesús (Sant Bernabé), els Reguers, Vinallop, L'Enveja, Coll de l'Alba, Bitem, Pimpí, Sant Llàtzer, Campredó, Camarles, l'Aldea, la Cava, Jesús i Maria i Els Ports, amb els següents codis postals actuals:

Tortosa	43500
Raval de la Creu	43500
Raval de Sant Vicent	43500
Raval de Jesús	43590
Els Reguers	43527
Vinallop	43517
L'Enveja	43877
Coll de l'Alba	43500
Bitem	43510
Pimpí	43500
Sant Llàtzer	43500
Campredó	43897
Camarles	43894
L'Aldea	43896
La Cava	43580
Jesús i Maria	43580

## 1.2 La població

El 1875 la població de Tortosa té aproximadament 26.000 habitants. Aquesta quantitat és justificada per les dades següents:

La població del municipi de Tortosa a 1881 és de 26.439 habitants segons el padró de veïns de 1881 (AHCTE). L'any 1867 Daniel Fernández Domingo dona (Anales o Historia de Tortosa, pag 236) la xifra de 25.728 habitants, repartida de la manera següent:

A la ciutat		A les partides		
Barri	Habitants		Partides	Habitants
1	1007	1	Raval de la Creu	540
2	1829	2	Raval de Sant Vicent	624
3	2202	3	Raval de Jesús	3567
4	1003	4	Els Reguers	679
5	3140	5	Vinallop	570
6	1043	6	L'Enveja	936
7	1224	7	Coll de l'Alba	38
8	938	8	Bítem	640
9	1086	9	Pimpí	553
		10	Sant Llätzer	1018
		11	Campredó	713
		12	Camarles	312
		13	L'Aldea	599
		14	La Cava	817
		15	Jesús i Maria	650
Total	13472		Total	12256

## 1.3 Els barris

Els 9 barris de la ciutat estan dividits en carrers. Els carrers de cada barri l'any 1875 són (es mantenen els noms del document esmentat):

	<b>BARRI 1</b>	<b>BARRI 2</b>	<b>BARRI 3</b>
	<b>CARRER</b>	<b>CARRER</b>	<b>CARRER</b>
1	Plaza de la Constitucion	Calle Den Carbó	Calle Del Fonoll
2	Plaza de la Fuente	Calle De La Sebina	Calle Del Riesgo
3	Calle de la Sangre	Callejon De Las Majas	Calle Del Sitjá
4	Segundo callejon de la Sangre	Calle Den Baiges	Calle De La Murada De San Juan
5	Primer callejon de la Sangre	Calle De La Cinta	Santo Tomás Del Garrofé
6	Tercer callejon de la Sangre	Calle De Napron	Calle Del Garrofé
7	Travesia del Angel	Calle De Santa Teresa	Callejon Del Seminario
8	Callejon de la Paja	Calle De San Idefonso	Calle De Moncada
9	Calle de la Paja	Calle De La Parra	Calle Del Carmen
10	Calle de San Roque	Travesia De Baños	Callejon De San Blas
11	Baranda del Rio	Plazuela De Baños	Calle De San Blas
12	Calle de La Lonja	Calle De Baños	Calle Del Angel
13	Plaza de Armas	Calle De Pescadores	Subida De San Francisco
14	Travesia de La Parra	Calle De San Pedro	Calle De Mercaderes
15		Calle De Napron	

	<b>BARRI 4</b>	<b>BARRI 5</b>	<b>BARRI 6</b>
	<b>CARRER</b>	<b>CARRER</b>	<b>CARRER</b>
1	Plaza De San Juan	Calle Nueva De Santa Clara	Calle De La Rosa
2	Travesia Del Matadero	Calle De Cabanes	Plaza De La Catedral
3	Calle Del Matadero	Cuesta De Benasqué	Calle De Tablas Viejas
4	Calle Del Medio	Callejon De Cabanes	Puerta De Palau
5	Calle Del Bou	Calle De San Luis	Calle De La Cruera
6	Calle Del Replá	Travesia De San Luis	Calle De La Cárcel
7	Calle De Sensalsacosta	Calle De Benasqué	Calle De Cambios
8	Calle De San Antonio	Subida De Santa Clara	Calle De Oliver
9	Calle Ancha	Calle De San Francisco Arriba	Calle De La Ciudad
10	Calle De Buenaire	Callejon De Tras Purisima	Plaza Nueva
11	Calle De Matadero	Calle De Monsirera	
12		Calle De Santo Tomas	
13		Calle De Santa Clara	
14		Calle De San Francisco	
15		Travesia De San Francisco	
16		Calle De Tras Purisima	



	<b>BARRI 7 CARRER</b>	<b>BARRI 8 CARRER</b>	<b>BARRI 9 CARRER</b>
1	Cuesta de Capellanes	Travesia de Santiago	Calle del Platje
2	Cuesta del Castillo	Calle Mayor de Santiago	Calle del caballero de Gracia
3	2º Callejon del Castillo	Salle de Santa Ana y Garidells	Calle de la Figuereta
4	Calle cuesta del Castillo	Cale de San José	Callejón del Ciego
5	Primer callejon del Castillo	Travesia de San José	Calle Mayor de Remolinos
6	Callejon ce Capellanes	Callejon de la Manzana	Ensanche de Santa Rosa
7	Calle ce Santo Domingo	Plaza de la Manzana	Travesía de Jerusalén
8	Plaza del Hospital	Calle Santa Ana y Garidells	Callejón de la Esplanada
9	Calle de la Merced	Calle larga de Santiago	Calle del Fortó
10	Portal del Romeu	Calle del Matadero Viejo	Calle de la Esplanada
11	Calle del Vall	Calle de la Aldea	Calle de Vilanova
12	Plaza nueva del Vall	Callejon de la Aldea	Travesia del Platje
13		Calle raya de Santiago	2º Callejón Vilanova
14		Travesia del Matadero Viejo	Calle de la Murada
15		Calle de la Roca	Travesia de Vilanova
16		Cuesta del Matadero Viejo	Callejon Corto
17		Entrada a la calle larga de Santiago	Primer Callejon de Vilanova
18			Plazuela del Pozo
19			Travesia del Muro
20			Calle de Gentildones
21			Calle de la Salud
22			Calle de Jerusalén

I l'exemple del Rastre:

<b>EIXAMPLE DEL RASTRE</b>	
<b>CARRER</b>	
1	Calle de Méndez Núñez
2	Calle del Consuelo
3	Calle Ros de Medrano
4	Calle de la Providencia

## 1.4 Les partides

Les partides de la Tortosa de 1875 són 16: Raval de la Creu, Raval de Sant Vicent, Raval de Jesús, els Reguers, Vinallop, l'Enveja, Coll de l'Alba, Bitem, Pimpí, Sant Llätzer, Campredó, Camarles, l'Aldea, la Cava, Jesús i Maria i els Ports. La distribució de carrers de cada partida és:

<b>Raval de la Creu</b>	<b>Raval De Sant Vicent</b>	<b>Els Reguers</b>
<b>CARRER</b>	<b>CARRER</b>	<b>CARRER</b>
Calle del Comercio	Calle den Serra	Sección
Calle Mayor de la Cruz	Calle del Carnero	
Sección	Calle de la Pina	
	Calle del Amor	
	Calle de la Cepa	
	Calle larga de San Vicente	
	Calle del Olmo	
	Sección	

<b>RAVAL DE JESÚS</b>		<b>RAVAL DE JESÚS</b>	
<b>CARRER</b>		<b>CARRER</b>	
1	Sección	25	Calle de la Concordia
2	Calle de la subida	26	Calle cuevas del Santo
3	Calle de san Joaquin	27	Calle de San José
4	Calle larga de San Antonio	28	Calle de San Antonio de Padua
5	Plaza del Barranco	29	Calle del Ciprés
6	Calle de la Cruz	30	Calle de la Rosa
7	Carretera de los Molinos del Compte	31	Calle de San Isidro
8	Calle de la Caridad	32	Calle del Rosario
9	Calle de Vilanova	33	Calle de la Soledad
10	Calle de Vilás	34	Calle del Desengaño
11	Calle de San Ramon	35	Calle de San Francisco de Paula
12	Calle de San Roque	36	Calle Nueva
13	Calle de la Acequia	37	Casas de Campo
14	Calle de la Verdura	38	Calle de Hiladores
15	Calle del Pozo	39	Calle de la Cinta
16	Calle de Europa	40	Calle del Socorro
17	Calle de San Francisco	41	Calle de la Fortuna
18	Carretera de Cherta	42	Calle Mayor
19	Calle del Carmen	43	Calle de la Esperanza
20	Calle de Zaragoza	44	Calle de la Paz
21	Campo de la Misericòrdia	45	Calle de la Roca
22	Calle de la Misericòrdia	46	Calle corta
23	Calle de la Paja	47	Calle de San Antonio
24	Calle de la Estrella	48	Calle del Moro Muza

<b>Vinallop</b>		<b>Bítem</b>	
<b>CARRER</b>		<b>CARRER</b>	
1	Casas del Arrabal de Vinallop	1	Arrabal del Lligallo
2	Arrabal de Vinallop	2	Arrabal del Conill
3	Sección	3	Sección
		4	Arrabal de la Calle

<b>Sant Llätzer</b>		<b>Campredó</b>	
<b>CARRER</b>		<b>CARRER</b>	
1	Arrabal de la Petja	1	Casas del Arrabal de Campredó
2	Sección	2	Sección
3	Astillero de Calafates		
4	Arrabal de Falcó		
5	Arrabal de la Leche		
6	Arrabal de Capuchinos		

L'Enveja, Coll de l'Alba, Pimpí, Camarles, l'Aldea, la Cava i Jesús i Maria estan dividits en secció i número de secció.

## 1.5 Els propietaris d'immobles

A inicis de 1874 era ja fet a Tortosa l'amillament. L'amillament és la compilació de totes les declaracions de tots els propietaris d'un terme municipal dels seus béns rústics i urbans. A partir d'aquesta compilació els funcionaris fan uns registres amb intencions fiscals.

En el cas de Tortosa tenim a l'AHCTE el document *AÑO ECONÓMICO DE 1874 A 75. REGISTRO GENERAL DE LAS CASAS, FÁBRICAS Y MOLINOS DE ACEITE Y DEMÁS EDIFICIOS QUE ENTRAÑAN DICHA CIUDAD Y SU TÉRMINO*. En aquest document de 400 pàgines es relacionen 7172 propietats no rústiques tretes de l'amillament general, on es registra per cada propietat les següents dades: nom del propietari, l'adreça de la propietat, amb nom i número de carrer per a les adreces que tenen carrer o bé secció i número de secció per a les adreces que no tenen encara carrer, el valor del producte íntegre de la propietat, el descompte fiscal per baixes i reparacions i el valor del producte líquid, la indicació de la funció de l'immoble, tot ordenat

per barris i partides i una observació (frase curta indicant característiques) per a cada propietat.

Aquest document ha estat treballat i passat a una base de dades. A partir d'aquestes dades podem tenir una informació sobre diversos aspectes de la propietat immobiliària l'any 1875 al municipi de Tortosa i de l'activitat econòmica en aquell moment.

### 1.5.1 El valor de les propietats immobiliàries

Dades generals: Total immobles

Immobles per funcions				
TIPUS D'IMMOBLE	PRODUCTE ÍNTEGRE	BAIXES FORATS	PRODUCTE LÍQUID	UNITATS DE CADA IMMOBLE
CASA	243.833,42	60.958,36	182.875,07	7.024
ALTRES	24.861,33	8.232,70	16.628,60	148
TOTAL	268.694,75	69.191,06	199.503,67	7.172

#### 1.5.1.1 La distribució dels immobles en l'espai

La quantitat de propietats d'immobles anomenats cases distribuïts per partides:

PARTIDA	PRODUCTE ÍNTEGRE	UNITATS
<b>CIUDAD</b>	<b>181.736,63</b>	<b>2432</b>
SAN BERNABÉ	12.966,04	665
SAN LÁZARO	9.485,33	372
LA CRUZ	8.190,00	126
SAN VICENTE	6.162,00	136
ENSANCHE DEL RASTRO	4.054,01	38
VINALLOP	3.325,92	391
BÍTEM	3.295,00	364
CAMPREDÓ	2.653,00	495
LA ALDEA	2.572,00	383

PIMPÍ	2.559,00	224
CAMARLES	1.814,00	276
EL REGUÉS	1.664,00	209
JESÚS Y MARÍA	1.176,00	153
LA ENVEJA	1.014,13	163
COLL DEL ALBA	576,98	387
LA CAVA	564,38	209
LOS PUERTOS	25,00	1
	243.833,42	7024

I de les propietats de cases de la ciutat per barris:

BARRI	UNITATS	%	VALOR	%	MITJANA VALOR UNITARI
1	228	9,38%	30.161,00	16,60%	132,29
2	428	17,60%	23.249,50	12,79%	54,32
3	376	15,46%	34.994,50	19,26%	93,07
4	203	8,35%	19.954,31	10,98%	98,30
5	313	12,87%	9.440,00	5,19%	30,16
6	146	6,00%	31.993,66	17,60%	219,13
7	219	9,00%	15.060,66	8,29%	68,77
8	199	8,18%	10.188,00	5,61%	51,20
9	320	13,16%	6.695,00	3,68%	20,99
<b>TOTAL</b>	<b>2.432</b>	<b>100,00%</b>	<b>181.736,63</b>	<b>100,00%</b>	<b>74,73</b>

Si mirem el valor de la propietat per carrers de la ciutat, comptant només amb els edificis que anomenem cases, tot i sabent que els immobles de l'església tenen valor zero:

	<b>Domicili</b>	<b>Propietaris</b>	<b>Suma De Producte Íntegre</b>	<b>%</b>	<b>% Acumulat</b>	<b>Barri</b>
1	Calle de Moncada	53	9.121,00	5,02%	5,02%	3
2	Calle de San Blas	60	7.742,50	4,26%	9,28%	3
3	Calle de la Rosa	21	7.176,00	3,95%	13,23%	6
4	Calle del Angel	29	6.593,00	3,63%	16,86%	3
5	Calle Ancha	23	6.478,00	3,56%	20,42%	4
6	Plaza Nueva	22	5.595,00	3,08%	23,50%	6
7	Calle de Pescadores	72	5.213,00	2,87%	26,37%	2
8	Plaza de la Constitucion	20	4.964,00	2,73%	29,10%	1
9	Calle de Tablas Viejas	25	4.917,00	2,71%	31,80%	6
10	Calle de la Lonja	21	4.762,00	2,62%	34,42%	1
11	Calle de Mercaderes	28	4.622,00	2,54%	36,97%	3
12	Calle de la Merced	14	4.441,33	2,44%	39,41%	7
13	Calle de Santa Teresa	66	4.229,00	2,33%	41,74%	2
14	Calle de Santa Ana y Garidells	27	4.127,00	2,27%	44,01%	8
15	Calle de Cambios	21	3.891,00	2,14%	46,15%	6
16	Calle d'en Carbó	24	3.802,67	2,09%	48,24%	2
17	Calle de la Cruera	19	3.722,66	2,05%	50,29%	6
18	Plaza de Armas	41	3.682,00	2,03%	52,32%	1
19	Calle de San Roque	31	3.658,00	2,01%	54,33%	1
20	Calle Mayor de Santiago	47	3.377,00	1,86%	56,19%	8
21	Plaza de la Fuente	7	2.844,00	1,56%	57,75%	1
22	Calle de la Ciudad	14	2.652,00	1,46%	59,21%	6
23	Calle de la Sangre	14	2.554,00	1,41%	60,62%	1
24	Calle de Buenaire	16	2.314,00	1,27%	61,89%	4
25	Calle del Replá	24	2.291,00	1,26%	63,15%	4
26	Calle de San Antonio	18	2.276,31	1,25%	64,40%	4
27	Baranda del Rio	8	2.074,00	1,14%	65,55%	1
28	Calle de Baños	42	1.847,00	1,02%	66,56%	2
29	Calle de Sensalsacosta	31	1.805,00	0,99%	67,55%	4
30	Cuesta de Capellanes	52	1.714,00	0,94%	68,50%	7

	<b>Domicili</b>	<b>Propietaris</b>	<b>Suma De Producte Íntegre</b>	<b>%</b>	<b>% Acumulat</b>	<b>Barri</b>
31	Travesia del Angel	7	1.698,00	0,93%	69,43%	1
32	Plaza nueva del Vall	23	1.685,00	0,93%	70,36%	7
33	Calle de San Felipe Neri	18	1.584,00	0,87%	71,23%	7
34	Calle de la Càrcel	8	1.552,00	0,85%	72,08%	6
35	Calle nueva de Santa Clara	48	1.532,00	0,84%	72,93%	5
36	Calle de Santo Domingo	19	1.473,33	0,81%	73,74%	7
37	Calle del Carmen	7	1.381,00	0,76%	74,50%	3
38	Calle del Bou	22	1.352,00	0,74%	75,24%	4
39	Plaza de San Juan	28	1.324,00	0,73%	75,97%	4
40	Calle de Napron	39	1.301,83	0,72%	76,69%	2
41	Calle de Santa Clara	52	1.265,00	0,70%	77,38%	5
42	Subida de Santa Clara	32	1.241,00	0,68%	78,07%	5
43	Subida de San Francisco	26	1.193,00	0,66%	78,72%	3
44	Primer Callejon de La Sangre	16	1.173,00	0,65%	79,37%	1
45	Calle Mayor de Remolinos	40	1.173,00	0,65%	80,01%	9
46	Calle de San Francisco	43	1.156,00	0,64%	80,65%	5
47	Calle de San Pedro	31	1.151,00	0,63%	81,28%	2
48	Calle cuesta del Castillo	29	1.134,00	0,62%	81,91%	7
49	Botigas de la Sal	13	1.123,00	0,62%	82,52%	1
50	Calle del Medio	18	1.092,00	0,60%	83,13%	4
51	Calle de la Parra	33	1.076,00	0,59%	83,72%	2
52	Calle del Garrofé	33	988,00	0,54%	84,26%	3
53	Calle de Vilanova	55	966,00	0,53%	84,79%	9
54	Calle del Matadero	22	942,00	0,52%	85,31%	4
55	Calle de Cabanes	26	921,00	0,51%	85,82%	5
56	Puerta de Palau	5	920,00	0,51%	86,32%	6
57	Calle de Oliver	10	901,00	0,50%	86,82%	6
58	Calle de la Cinta	21	874,00	0,48%	87,30%	2
59	Plaza del Hospital	10	846,00	0,47%	87,77%	7
60	Travesia de Baños	8	845,00	0,46%	88,23%	2
61	Calle de Santo Tomas	30	806,00	0,44%	88,67%	5
62	Calle de Benasqué	14	792,00	0,44%	89,11%	5
63	Calle de la Sebina	23	731,00	0,40%	89,51%	2

	<b>Domicili</b>	<b>Propietaris</b>	<b>Suma De Producte Integre</b>	<b>%</b>	<b>% Acumulat</b>	<b>Barri</b>
64	Santo Tomás del Garrofé	25	728,00	0,40%	89,91%	3
65	Calle del Sitjá	30	722,00	0,40%	90,31%	3
66	Calle de San Ildefonso	16	691,00	0,38%	90,69%	2
67	Plaza de la Catedral	1	667,00	0,37%	91,06%	6
68	Subida de San Blas	27	662,00	0,36%	91,42%	3
69	Travesia de la Parra	6	619,00	0,34%	91,76%	1
70	Callejon de las Majas	20	601,00	0,33%	92,09%	2
71	Callejon de Capellanes	5	601,00	0,33%	92,42%	7
72	Calle del Vall	19	574,00	0,32%	92,74%	7
73	Calle de San José	14	522,00	0,29%	93,03%	8
74	Calle de la Salud	20	510,00	0,28%	93,31%	9
75	Calle de San Luis	15	507,00	0,28%	93,59%	5
76	Calle larga de Santiago	23	498,00	0,27%	93,86%	8
77	Calle de Jerusalem	22	495,00	0,27%	94,13%	9
78	Tercer callejon de la Sangre	8	486,00	0,27%	94,40%	1
79	Calle den Baiges	17	471,00	0,26%	94,66%	2
80	Calle del Fortó	21	448,00	0,25%	94,91%	9
81	Calle de la Murada de San Juan	21	417,00	0,23%	95,14%	3
82	Calle de Gentildones	20	416,00	0,23%	95,36%	9
83	Calle de la Esplanada	18	407,00	0,22%	95,59%	9
84	Calle de la Murada	25	406,00	0,22%	95,81%	9
85	Calle de San Francisco Arriba	23	394,00	0,22%	96,03%	5
86	Calle del Platje	16	392,00	0,22%	96,24%	9
87	Portal del Romeu	4	390,00	0,21%	96,46%	7
88	Callejon de Santa Teresa	13	382,00	0,21%	96,67%	2
89	2º Callejon del Castillo	21	376,00	0,21%	96,88%	7
90	Calle Raya de Santiago	16	354,00	0,19%	97,07%	8
91	Callejon de Mercaderes	11	333,00	0,18%	97,25%	3
92	Segundo callejon de la Sangre	10	289,00	0,16%	97,41%	1
93	Calle de tras Purisima	8	281,00	0,15%	97,57%	5
94	Calle del Matadero viejo	7	279,00	0,15%	97,72%	8
95	Calle del Riesgo	14	275,00	0,15%	97,87%	3
96	Primer callejon del Castillo	5	242,00	0,13%	98,01%	7



	<b>Domicili</b>	<b>Propietaris</b>	<b>Suma De Producte Integre</b>	<b>%</b>	<b>% Acumulat</b>	<b>Barri</b>
97	Calle de la Figuereta	20	239,00	0,13%	98,14%	9
98	Primer callejon de Vilanova	17	225,00	0,12%	98,26%	9
99	Callejon del Ciego	11	215,00	0,12%	98,38%	9
100	Calle de la Paja	14	208,00	0,11%	98,49%	1
101	Cuesta de Benasqué	10	201,00	0,11%	98,60%	5
102	Calle de la Roca	13	196,00	0,11%	98,71%	8
103	Callejon de Cabanes	7	188,00	0,10%	98,82%	5
104	Calle de la Aldea	16	184,00	0,10%	98,92%	8
105	Calle del Fonoll	7	183,00	0,10%	99,02%	3
106	Calle del caballero de Gracia	5	157,00	0,09%	99,10%	9
107	Callejon de la Aldea	8	140,00	0,08%	99,18%	8
108	Travesia de San Luis	4	132,00	0,07%	99,25%	5
109	Travesia del Muro	2	126,00	0,07%	99,32%	9
110	Travesia de Santiago	9	122,00	0,07%	99,39%	8
111	Plaza de la Manzana	6	112,00	0,06%	99,45%	8
112	Travesia de Vilanova	7	100,00	0,06%	99,51%	9
113	Callejon corto	3	98,00	0,05%	99,56%	9
114	Ensanche de Santa Rosa	5	92,00	0,05%	99,61%	9
115	Travesia de San José	2	90,00	0,05%	99,66%	8
116	Cuesta del Matadero viejo	4	87,00	0,05%	99,71%	8
117	2º Callejón de Vilanova	5	84,00	0,05%	99,76%	9
118	Travesia del Matadero	1	80,00	0,04%	99,80%	4
119	Callejon de la Manzana	5	76,00	0,04%	99,84%	8
120	Plazuela del Pozo	6	76,00	0,04%	99,88%	9
121	Travesia del Platje	1	40,00	0,02%	99,90%	9
122	Plazuela de Baños	3	34,00	0,02%	99,92%	2
123	Callejon de San Blas	4	34,00	0,02%	99,94%	3
124	Travesia de Jerusalén	1	30,00	0,02%	99,96%	9
125	Callejon de la Paja	12	27,00	0,01%	99,97%	1
126	Travesia de San Francisco	1	24,00	0,01%	99,99%	5
127	Entrada a la calle larga de Santiago	2	24,00	0,01%	100,00%	8
128	Callejon del Seminario	1	0,00	0,00%	100,00%	3
	<b>Total</b>		<b>181.736,63</b>	<b>100,00%</b>		

### 1.5.1.2 El grau de concentració de la propietat immobiliària

Ordenant els propietaris per volum d'unitats declarades podem establir una relació de nombre de propietats per cada propietari, i reunint-les tenim un total de 3.922 propietaris dels 7.024 immobles amb aquesta distribució:

<b>Unitats per propietari</b>				
<b>Nombre de propietats declarades</b>	<b>Propietaris</b>	<b>Total valor</b>	<b>%</b>	<b>% acumulat</b>
Propietats sense amo i valor zero: 98	1	0,00	0,00%	0,00%
31	1	2.731,67	1,12%	1,12%
30	2	2.891,00	1,19%	2,31%
19	2	1.360,00	0,56%	2,86%
17	2	1.810,00	0,74%	3,61%
16	1	3.176,00	1,30%	4,91%
14	5	5.306,33	2,18%	7,08%
13	4	5.305,00	2,18%	9,26%
12	4	3.274,00	1,34%	10,60%
11	6	6.024,00	2,47%	13,07%
10	4	4.968,66	2,04%	15,11%
9	13	6.031,34	2,47%	17,58%
8	11	5.824,00	2,39%	19,97%
7	18	10.157,00	4,17%	24,14%
6	35	11.731,01	4,81%	28,95%
5	56	14.597,83	5,99%	34,94%
4	151	23.171,75	9,50%	44,44%
3	300	31.009,20	12,72%	57,16%
2	840	47.411,86	19,44%	76,60%
1	2466	57.052,77	23,40%	100,00%
<b>7.024</b>	<b>3.922</b>	<b>243.833,42</b>	<b>100,00%</b>	

Podem establir un grau de concentració de la propietat a partir de les dades de l'amillament. Ordenant les dades per valor de cada propietari i acumulant-les, podem dibuixar una corba de Lorenz per veure el repartiment de la riquesa usant les variables: tant per cent acumulat de producte íntegre de les cases en l'eix de les x i tant per cent de propietaris en l'eix de les y:

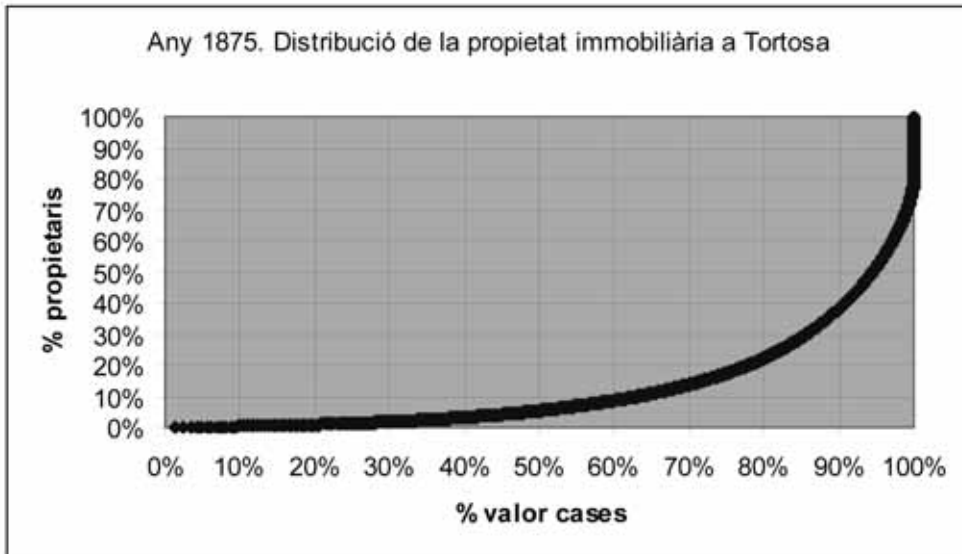

Amb un coeficient de Gini de 74,5% .

A efecte de curiositat llistem els propietaris amb més propietats declarades. Així tenim amb 31 unitats declarades:

MARQUES DE LA ROCA							
PARTIDA	BARRI	DOMICILI	CASA	SECCIÓ	NUMERO SECCIÓ	PRODUCTE ÍNTEGRE	OBSERVACIONS
CAMARLES	0	Casas de campo	0	8	6	0	
CAMARLES	0	Casas de campo	0	8	6	17	Corral
CAMARLES	0	Casas de campo	0	16	1	0	
CAMARLES	0	Casas de campo	0	18	10	63	Casa Torre
CAMARLES	0	Casas de campo	0	18	10	40	

PARTIDA	BARRI	DOMICILI	CASA	SECCIÓ	NUMERO SECCIÓ	PRODUCTE ÍNTEGRE	OBSERVACIONS
CAMARLES	0	Casas de campo	0	18	10	8	
CAMARLES	0	Casas de campo	0	18	10	8	
CAMARLES	0	Casas de campo	0	18	10	22	
CAMARLES	0	Casas de campo	0	18	10	8	
CAMARLES	0	Casas de campo	0	18	10	8	
CAMARLES	0	Casas de campo	0	18	10	8	
CAMARLES	0	Casas de campo	0	18	10	8	
CIUDAD	6	Calle de Oliver	7			0	Accés Al 10 De Tablas Viejas
CIUDAD	6	Calle de la Rosa	13			1167	Amb El Núm.14 C.Tablas Viejas
CIUDAD	6	Calle de la Rosa	9			0	Accés Al 10 C. Tablas Viejas
CIUDAD	5	Subida de Santa Clara	20			24	Baixos I 1Er Pis
CIUDAD	6	Calle de Tablas Viejas	10			1000	Amb El Núm. 7 C.Oliver
COLL DEL ALBA	0	Casas de campo	0	61	26	0	
LA CRUZ	0	Casas de campo	306	2	8	34	
SAN BERNABÉ	0	Calle del Rosario	16	0	0	32	
SAN BERNABÉ	0	Casa de campo	72	24	2	24	
SAN BERNABÉ	0	Casa de campo	12	21	1	36,67	Casa I Corral
SAN LÁZARO	0	Casas de campo	23	14	14	14	
SAN VICENTE	0	Casas de campo	0	1	8	60	
SAN VICENTE	0	Calle larga de San Vicente	31	0	0	60	
VINALLOP	0	Casas de campo	98	11	16	18	
VINALLOP	0	Casas de campo	180	10	9	0	
VINALLOP	0	Casas de campo	176	11	1	22	
VINALLOP	0	Casas de campo	93	11	1	22	
VINALLOP	0	Casas de campo	95	11	1	14	
VINALLOP	0	Casas de campo	96	11	1	14	

Amb 30 unitats declarades:

ESGLÉSIA (BÉNS)							
PARTIDA	BARRI	DOMICILI	CASA	SECCIÓ	NUMERO SECCIÓ	PRODUCTE ÍNTEGRE	OBSERVACIONS
BÍTEM	0	Arrabal del Conill	119	0	0	0	Església i Rectoria
CAMPREDÓ	0	Casas del Arrabal de Campredó	0	0	0	0	Església de la Partida
CIUDAD	3	Calle de Moncada	29			0	Núm: 29 -31. Església i Abadia dels Dolors
CIUDAD	4	Plaza de San Juan	0			0	Església de Sant Joan
CIUDAD	3	Subida de San Blas	0			0	Església de Sant Francesc
CIUDAD	3	Subida de San Blas	26			20	Habitació del Sagristà. Abadia
CIUDAD	3	Calle de Moncada	26			0	Capella de S. Cristòfol
CIUDAD	1	Baranda del Rio	0			0	Església del Roser
CIUDAD	3	Calle de Moncada	0			0	Seminari Església
CIUDAD	6	Calle de la Cruera	20			0	Accés a la Porta de Palau
CIUDAD	3	Calle de Moncada	0			0	Església de Sant Antoni
CIUDAD	3	Calle de San Blas	0			0	Amb el pis 2 del Núm. 13. Església de Sant Blai
CIUDAD	2	Calle de San Pedro	0			0	Capella de Sant Pere
CIUDAD	1	Calle de la Sangre	0			0	Església de la Sang
CIUDAD	1	Calle de San Roque	0			0	Capella de Sant Roc
CIUDAD	3	Calle de Moncada	26			0	Convent de la Puríssima
CIUDAD	6	Calle de la Cruera	0			0	Palau Episcopal
CIUDAD	6	Calle de la Cruera	0			0	Església Catedral
CIUDAD	6	Puerta de Palau	5			320	Accés al 7 C. Taules velles

PARTIDA	BARRI	DOMICILI	CASA	SECCIÓ	NUMERO SECCIÓ	PRODUCTE ÍNTEGRE	OBSERVACIONS
CIUDAD	7	Callejon de Capellanes	1			240	
CIUDAD	7	Calle de San Felipe Neri	0			0	Abadia de S. Felip Neri
CIUDAD	7	Calle de San Felipe Neri	0			0	Església de S. Felip Neri
CIUDAD	7	Cuesta de Capellanes	1			0	
CIUDAD	4	Plaza de San Juan	0			0	Convent de Sant Joan
LA CAVA	0	Casas de Campo	0	4	2	0	Església de la Partida
PIMPÍ	0	Casas de Campo	0	17	9	20	Casa de l'Ermita de Cabrera
PIMPÍ	0	Casas de Campo	0	17	9	0	Ermita de Cabrera
SAN LÁZARO	0	Casas de Campo	0	11	4	0	Ermita de la Petja
VINALLOP	0	Casas del Arrabal de Vinallop	0	0	0	0	
VINALLOP	0	Casas del Arrabal de Vinallop	0	0	0	0	

MARQUÈS DE BELLET							
PARTIDA	BARRI	DOMICILI	CASA	SECCIÓ	NUMERO SECCIÓ	PRODUCTE ÍNTEGRE	OBSERVACIONS
CIUDAD	7	Plaza nueva del Vall	3			0	3-5-7-9-11 Amb el núm. 8 del C. de la Rosa
CIUDAD	6	Calle de la Rosa	8			902	
JESÚS Y MARÍA	0	Casas de Campo	0	20	1	0	
JESÚS Y MARÍA	0	Casas de Campo	0	19	1	0	Capella
JESÚS Y MARÍA	0	Casas de Campo	0	19	1	0	
LA CRUZ	0	Casas de Campo	25	1	19	67	
SAN LÁZARO	0	Casas de Campo	0	1	8	20	
VINALLOP	0	Casas de Campo	0	32	1	0	
VINALLOP	0	Casas de Campo	0	32	1	5	
VINALLOP	0	Casas de Campo	124	32	1	20	

PARTIDA	BARRI	DOMICILI	CASA	SECCIÓ	NUMERO SECCIÓ	PRODUCTE ÍNTEGRE	OBSERVACIONS
VINALLOP	0	Casas de Campo	125	32	1	20	
VINALLOP	0	Casas de Campo	113	32	1	0	
VINALLOP	0	Casas de Campo	0	32	1	0	
VINALLOP	0	Casas de Campo	0	32	1	0	
VINALLOP	0	Casas de Campo	0	32	1	14	
VINALLOP	0	Casas de Campo	0	32	1	0	
VINALLOP	0	Casas de Campo	0	32	1	0	
VINALLOP	0	Casas de Campo	0	32	1	15	
VINALLOP	0	Casas de Campo	129	32	1	15	
VINALLOP	0	Casas de Campo	119	32	1	27	
VINALLOP	0	Casas de Campo	0	32	1	17	
VINALLOP	0	Casas de Campo	122	32	1	12	
VINALLOP	0	Casas de Campo	0	32	1	6	
VINALLOP	0	Casas de Campo	118	32	1	10	
VINALLOP	0	Casas de Campo	117	32	1	22	
VINALLOP	0	Casas de Campo	116	32	1	25	
VINALLOP	0	Casas de Campo	115	32	1	1046	Casa d'esbarjo
VINALLOP	0	Casas de Campo	115	32	1	15	
VINALLOP	0	Casas de Campo	112	32	1	24	
VINALLOP	0	Casas de Campo	0	32	1	9	

I els 50 primers propietaris de cases del municipi:

NÚMERO	PROPIETARI	UNITATS	VALOR
1	MARQUÈS DE LA ROCA	31	2.731,67
2	MARQUÈS DE BELLET	30	2.291,00
3	IGLESIA (BIENES)	30	600,00
4	PASCUAL BALLESTÉ FRANCH	19	174,00
5	JOAQUÍN PIÑOL NAVÁS	19	1.186,00
6	ALFONSO GUZMAN DE VILLORIA	17	1.341,00
7	TOMÁS MANUEL AUDÍ	17	469,00
8	RUFO FRANQUET ALOMÀ	16	3.176,00
9	CONDESA DE VALLCABRA	14	1.338,00
10	VIUDA DE JOSÉ TOMÁS BUSQUETS	14	427,00
11	MARQUÈS DE TAMARIT	14	1.701,00
12	AYUNTAMIENTO	14	560,33
13	VIUDA DE JOAQUÍN CACHOT BALAGUÉ	14	1.280,00
14	JOSÉ ANTONIO BRUNET ALCOBERRO	13	1.586,00

NÚMERO	PROPIETARI	UNITATS	VALOR
15	RAMÓN MONTANÉ SABATÉ	13	1.363,00
16	MATEO LLASAT SUBIRATS	13	1.145,00
17	JOSÉ SALVADOR NAVÁS	13	1.211,00
18	VIUDA DE FELIPE VERGES NOVES	12	1.159,00
19	JOAQUÍN ARAGONÉS SERRANO	12	465,00
20	JOSÉ FERRÉ MONSERRAT	12	766,00
21	JUAN LAMOTE HERRERA	12	884,00
22	JOAQUÍN Y JOSÉ TALLADA QUINZÁ	11	475,00
23	VIUDA DE VICENTE LLOVERA GIL	11	1.591,00
24	MARQUÉS DE ALÓS	11	1.216,00
25	ANTONIA TRAVAL VIUDA DE ARTEAGA	11	1.269,00
26	VIUDA DE FRANCISCO JAVIER MASIÁ VERGE	11	332,00
27	MARIANO ABARIA TORT	11	1.141,00
28	VICENTE CUELLO MONTAGUT	10	681,00
29	VICENTE BESORA DELSORTS	10	1.934,00
30	VIUDA DE CIRILO FRANQUET BERTRÁN	10	760,00
31	VIUDA DE JOSÉ OLIVA FRANCESCH	10	1.593,66
32	PABLO ORTEGA CACHOT	9	502,00
33	RAMÓN ARAGONÉS SERRANO	9	901,00
34	MIGUEL VIÑES SENTÍS	9	251,00
35	VIUDA DE JUAN DOMINGO BELLOBÍ	9	611,00
36	VIUDA DE PEDRO SABATÉ ANTÓ	9	286,00
37	CLEMENTE ESCARDÓ LLASAT	9	365,00
38	VIUDA DE ROMUALDO ANDRÉS BERNAT	9	540,00
39	VIUDA DEL MARQUÉS DE ATALAYUELAS	9	670,00
40	JOSÉ LLIMÓS TORRABADELLA	9	489,00
41	FELIPE TALLADA BAIGES	9	302,00
42	TOMÁS JARDÍ BRUNET	9	184,34
43	ANTONIO ALSO BONFILL	9	139,00
44	ANTONIO FERRERES GIRONELLA	9	791,00
45	VIUDA DE JUAN SACANELLA MERCÉ	8	531,00
46	VIUDA DE MANUEL ALTADILL MIRÓ	8	167,00
47	ROSA VIDAL VISMES	8	1.065,00
48	JUAN BURCET SENDRICH	8	897,00
49	SIMÓN GAS ARASA	8	171,00
50	VIUDA DEL CONDE DE LA TORRE DEL ESPAÑOL	8	316,00



## 1.6 L'activitat industrial

Fins ara hem analitzat la propietat d'immobles de caràcter privat, les cases. Ara veurem quines activitats econòmiques trobem l'any 1875 segons els document abans citat *AÑO ECONÓMICO DE 1874 A 75. REGISTRO GENERAL DE LAS CASAS, FÁBRICAS Y MOLINOS DE ACEITE Y DEMÁS EDIFICIOS QUE ENTRAÑAN DICHA CIUDAD Y SU TÉRMINO*.

En tot el municipi les activitats són:

TIPUS D'ACTIVITAT	PRODUCTE ÍNTEGRE	%	UNITATS DE CADA IMMOBLE	%
MOLÍ D'OLI	3.770,50	15,17%	122	82,43%
MOLÍ DE FARINA	19.433,00	78,17%	8	5,41%
TERRISSAIRE	553,33	2,23%	7	4,73%
ADOBERIA	425,5	1,71%	3	2,03%
FÀBRICA DE SABÓ	369	1,48%	4	2,70%
CASA DE BANYS	110	0,44%	2	1,35%
ESCORXADOR	0	0,00%	1	0,68%
PLAÇA DE BOUS	200	0,80%	1	0,68%
<b>TOTAL</b>	<b>24.861,33</b>	<b>100,00%</b>	<b>148</b>	<b>100,00%</b>

La distribució d'aquestes activitats en barris i partides és la següent.

PARTIDA	BARRIS										Total general	%
	0	1	2	3	4	7	8	9	10			
BÍTEM	4										4	2,70%
CAMARLES	1										1	0,68%
CAMPREDÓ	5										5	3,38%
CIUDAD		1	1	2	1	2	4	25			36	24,32%
COLL DEL ALBA	1										1	0,68%
EL REGUÉS	14										14	9,46%
ENSANCHE DEL RASTRO									5		5	3,38%
LA ALDEA	3										3	2,03%
LA CAVA	1										1	0,68%
LA CRUZ	3										3	2,03%

PARTIDA	BARRIS										Total general	%
	0	1	2	3	4	7	8	9	10			
SAN BERNABÉ	29										29	19,59%
SAN LÁZARO	18										18	12,16%
SAN VICENTE	9										9	6,08%
VINALLOP	12										12	8,11%
Total general	107	1	1	2	1	2	4	25	5		148	100,00%

On veiem que de les 148 activitats se'n realitzen a la ciutat trenta-sis, de les quals 25 són a Remolins, a l'exemple del Rastre cinc i les altres cent set es fan a les partides.

Representant els valors fiscals de les activitats tenim la següent distribució:

PARTIDA	BARRIS										Total general	%
	0	1	2	3	4	7	8	9	10			
BÍTEM	113,00										113,00	0,45%
CAMARLES	13,00										13,00	0,05%
CAMPREDÓ	450,00										450,00	1,81%
CIUDAD		200,00	21,00	80,00	0,00	61,00	153,00	1.498,00			2.013,00	8,10%
COLL DEL ALBA	66,00										66,00	0,27%
EL REGUÉS	358,00										358,00	1,44%
ENSANCHE DEL RASTRO									953,33		953,33	3,83%
LA ALDEA	75,00										75,00	0,30%
LA CAVA	21,00										21,00	0,08%
LA CRUZ	82,00										82,00	0,33%
PIMPÍ	129,00										129,00	0,52%
SAN BERNABÉ	10.701,00										10.701,00	43,04%
SAN LÁZARO	9.348,00										9.348,00	37,60%
SAN VICENTE	165,00										165,00	0,66%
VINALLOP	374,00										374,00	1,50%
Total general	21.895,00	200,00	21,00	80,00	0,00	61,00	153,00	1.498,00	953,33		24.861,33	100,00%

Amb solament el 8,10% del valor total de l'activitat fabril a la ciutat.

### 1.6.1 Els molins d'oli

La llista de propietaris i el valor fiscal dels molins d'oli és la següent, ordenats per valor de producte íntegre:

molins d'oli							
NOM PROPIETARI	BARRI	PARTIDA	PRODUCTE ÍNTEGRE	DOMICILI	NUM	SECCIÓ	NUMS
JOSÉ ANTONIO CRUELLS FRANQUEZA	0	CAMPREDÓ	303,00	SECCIÓN	0	1	3
JOSÉ QUERAL FOGUET	1	CIUDAD	200,00	TRAVESIA DE LA PARRA	5		
TOMÁS COLOMÉ CID	10	ENSANCHE DEL RASTRO	127,50	CALLE ROS DE MEDRANO	6		
JOAQUIN Y BERNARDO OLESA MAÑÁ	10	ENSANCHE DEL RASTRO	112,50	CALLE ROS DE MEDRANO	8		
JACINTO VIDAL POL	9	CIUDAD	100,00	CALLE DE VILANOVA	19		
BALTASAR BAIGES FERRÉ	0	CAMPREDÓ	90,00	SECCIÓN	0	8	2
JUAN PINO FIGUERES	10	ENSANCHE DEL RASTRO	82,50	CALLE DE MÉNDEZ NÚÑEZ	21		
TOMÁS MANUEL AUDÍ	9	CIUDAD	80,00	TRAVESIA DE JERUSALÉN	3		
TOMÁS GAS ACCENSI	0	SAN LÁZARO	70,00	ARRABAL DE CAPUCHINOS	0		
RAMÓN GUARDIOLA FIBLA	0	COLL DEL ALBA	66,00	SECCIÓN	0	36	1
MANUEL AUDÍ CUGAT	9	CIUDAD	60,00	CALLEJÓN DE LA ESPLANADA	4		
MANUEL CURTO CALBET	8	CIUDAD	50,00	CALLE MAYOR DE SANTIAGO	50		
FRANCISCO CURTO CALVET	8	CIUDAD	50,00	CALLE MAYOR DE SANTIAGO	48		
JOSÉ ANDREU HIERRO	9	CIUDAD	48,00	CALLE DE LA MURADA	10		
SIMÓN GAS ARASA	0	VINALLOP	47,00	ARRABAL DE VINALLOP	0		
SIMÓN GAS ARASA	0	VINALLOP	44,00	SECCIÓN	0	3	7
JOSÉ SALVADOR NAVÁS	7	CIUDAD	40,00	CALLEJÓN DE CAPELLANES	4		
FRANCISCO FAVÁ FÁBREGUES	0	LA CRUZ	40,00	CALLE MAYOR DE LA CRUZ	32		
MARQUES DE BELLET	0	VINALLOP	40,00	SECCIÓN	0	32	1
FRANCISCO ALIFONSO DURAN	9	CIUDAD	40,00	ENSANCHE DE SANTA ROSA	0		
CLEMENTE ESCARDÓ LLASAT	9	CIUDAD	40,00	CALLE DE VILANOVA	45		
RAMÓN MONTANÉ SABATÉ	3	CIUDAD	40,00	CALLE DE MERCADERES	22		
JOSÉ LLATSE MAJÓ	3	CIUDAD	40,00	SUBIDA DE SAN FRANCISCO	13		
RUFO FRANQUET ALOMÁ	9	CIUDAD	40,00	CALLE DE JERUSALÉN	25		

molins d'oli							
NOM PROPIETARI	BARRI	PARTIDA	PRODUCTE ÍNTEGRE	DOMICILI	NUM	SECCIÓ	NUMS
FRANCISCO GAS ARASA	0	VINALLOP	34,00	SECCIÓ	0	7	1
JUAN BAUTISTA SOL GAS	0	BÍTEM	34,00	SECCIÓ	0	47	19
PABLO ORTEGA CACHOT	0	VINALLOP	34,00	SECCIÓ	0	30	6
DOMINGO ESPUNY SALVADÓ	0	VINALLOP	34,00	SECCIÓ	0	29	1
JOAQUIN Y JOSÉ TALLADA QUINZÁ	0	VINALLOP	34,00	SECCIÓ	0	32	2
VIUDA DE JUAN PRINCEP BORRÁS	0	BÍTEM	34,00	ARRABAL DEL CONILL	0		
RAMÓN MARQUÉS RIBERO	8	CIUDAD	32,00	CALLE SANTA ANA Y GARIDELLS	31		
VIUDA DE JOSÉ CUGAT DOMÉNECH	0	LA ALDEA	30,00	SECCIÓ	0	19	2
JUAN Y FRANCISCO AUDI VALLDEPEREZ	0	BÍTEM	30,00	SECCIÓ	0	46	25
VIUDA DE PEDRO BLASI JORDANA	0	LA ALDEA	30,00	SECCIÓ	0	18	6
ANTONIA TRAVAL VIUDA DE ARTEAGA	0	VINALLOP	27,00	SECCIÓ	0	5	14
HIJOS DE SALVADOR SOL GAS	9	CIUDAD	25,00	CALLE DEL FORTÓ	25		
FRANCISCO VIDALLET SUBIRATS	9	CIUDAD	25,00	CALLE DEL FORTÓ	25		
ÁNGELA ALOMÁ GÓMEZ	0	SAN VICENTE	21,00	SECCIÓ	0	2	5
JUAN BERTOMEU CID	0	SAN BERNABÉ	21,00	CALLE DE ZARAGOZA	5		
JUAN BERTOMEU HOMEDES	0	SAN BERNABÉ	21,00	CARRETERA DE CHERTA	9		
FRANCISCO MANGRANÉ GAS	0	SAN BERNABÉ	21,00	CARRETERA DE CHERTA	15		
MANUEL CARDONA CASTELLÁ	0	SAN BERNABÉ	21,00	CALLE DE EUROPA	3		
JOSÉ BLANCH CHAVARRÍA	0	LA CRUZ	21,00	CASAS DE CAMPO	28	1	28
JUAN FERRERES CLIMENT	0	LA CRUZ	21,00	SECCIÓ	12	1	12
AGUSTÍN ARAGONÉS BLANCH	0	SAN VICENTE	21,00	SECCIÓ	0	3	5
ANDRÉS FELIP CALVET	0	SAN VICENTE	21,00	SECCIÓ	0	1	19
FRANCISCO CODORNIU BONFILL	0	SAN BERNABÉ	21,00	CALLE DE LA VERDURA	13		
JOSÉ JORDANA GIRONA	0	EL REGUÉS	21,00	SECCIÓ	0	5	3
TOMÁS SALVADÓ RIBAS	0	SAN BERNABÉ	21,00	CALLE DE ZARAGOZA	18		
FRANCISCO ALTADILL FÁBREGUES	8	CIUDAD	21,00	CALLE MAYOR DE SANTIAGO	13		
DOMINGO EIXEMENO FORÉS	7	CIUDAD	21,00	PLAZA NUEVA DEL VALL	11		

molins d'oli							
NOM PROPIETARI	BARRI	PARTIDA	PRODUCTE ÍNTEGRE	DOMICILI	NUM	SECCIÓ	NUMS
JUAN BAUTISTA ARMENGOL COLOMÉ	2	CIUDAD	21,00	CALLE DE NAPRON	4		
MARQUES DE LA ROCA	0	SAN VICENTE	21,00	SECCIÓ	0	1	8
FRANCISCO GINOVART MAURI	0	SAN BERNABÉ	21,00	CASAS DE CAMPO	0	25	17
JUAN DESPACHS ROCA	0	CAMPREDÓ	21,00	SECCIÓ	0	12	5
GASPAR ESPUNY FORÉS	0	CAMPREDÓ	21,00	SECCIÓ	0	12	6
VICENTE BESORA DELSORTS	0	SAN LÁZARO	21,00	SECCIÓ	0	13	9
VIUDA DE DOMINGO QUERAL TALARN	0	LA CAVA	21,00	CASAS DE CAMPO	0	7	75
SALVADOR CID PLA	0	SAN LÁZARO	21,00	SECCIÓ	0	13	10
PEDRO ESPUNY FÁBREGUES	0	SAN LÁZARO	21,00	SECCIÓ	0	9	16
ANTONIO BLANCH JARDÍ	0	SAN BERNABÉ	21,00	CALLE DE VILANOVA	7		
IGNACIO VERDEGUER GILI	0	SAN LÁZARO	21,00	SECCIÓ	0	14	10
HIJOS DE FRANCISCO DOMINGO FERRÉ	0	SAN LÁZARO	21,00	SECCIÓ	0	1	
FRANCISCO VALLDEPEREZ GOMBAU	0	SAN LÁZARO	21,00	SECCIÓ	0	13	6
JUAN PANISELLO MARTÍ	0	SAN BERNABÉ	21,00	CALLE DE SAN ROQUE	1		
FRANCISCO SUBIRATS ANDREU	0	PIMPÍ	21,00	SECCIÓ	0	3	30
HIJOS DE FRANCISCO DOMINGO FERRÉ	0	PIMPÍ	21,00	SECCIÓ	0	4	6
RAMÓN MUSITU VOSTER	0	SAN BERNABÉ	21,00	CASAS DE CAMPO	0	25	26
FELIPE CLIMENT CALBET	0	PIMPÍ	21,00	SECCIÓ	0	4	7
VICENTE GASOL PANISELLO	0	PIMPÍ	21,00	SECCIÓ	0	5	8
FRANCISCO LLASAT ALSO	0	SAN BERNABÉ	21,00	CASAS DE CAMPO	0	25	19
DOMINGO GAS ACCENSI	0	SAN LÁZARO	21,00	SECCIÓ	0	1	17
MARIANO ABARIA TORT	0	SAN LÁZARO	21,00	SECCIÓ	0	1	18
TOMÁS MANUEL AUDÍ	0	VINALLOP	20,00	CASAS DE CAMPO	0	1	12
VIUDA DE FRANCISCO VILARET VIÑALS	0	VINALLOP	20,00	SECCIÓ	0	3	8
MATEO ALEIXANDRI VALLS	0	VINALLOP	20,00	SECCIÓ	0	3	15
JUAN BAIGES ARASA	0	EL REGUÉS	20,00	SECCIÓ	0	2	6
VÍCTOR SABATÉ ARÉVALO	0	VINALLOP	20,00	SECCIÓ	0	3	6
JUAN MAURI ESPUNY	9	CIUDAD	18,00	CALLE DE VILANOVA	32		
FRANCISCO ALIFONSO DURAN	0	PIMPÍ	15,00	SECCIÓ	0	3	14
JUAN ARASA BARBERÁ	0	EL REGUÉS	15,00	SECCIÓ	0	6	
FRANCISCO MARINÉ CUGAT	0	BÍTEM	15,00	ARRABAL DE LA CALLE	223		

molins d'oli							
NOM PROPIETARI	BARRI	PARTIDA	PRODUCTE ÍNTEGRE	DOMICILI	NUM	SECCIÓ	NUMS
JOAQUÍN ESTRADA CHAVARRÍA	0	EL REGUÉS	15,00	SECCIÓ	0	6	
JOAQUÍN ARASA CID	0	EL REGUÉS	15,00	SECCIÓ	0	6	83
VICENTE VIDAL ARASA	0	EL REGUÉS	15,00	SECCIÓ		6	68
JOSÉ ARASA CID	0	EL REGUÉS	15,00	SECCIÓ	0	6	48
VIUDA DE JOSÉ PASTÓ BARTUAL	0	PIMPÍ	15,00	SECCIÓ	0	2	28
JOSÉ SABATÉ PUJOL	0	EL REGUÉS	15,00	SECCIÓ	0	6	10
ANTONIO CURTO CURTO	9	CIUDAD	15,00	2º CALLEJÓN VILANOVA	3		
JOSÉ VALLDEPEREZ GAS	0	PIMPÍ	15,00	SECCIÓ	0	2	35
JOAQUÍN PIÑOL NAVÁS	0	SAN LÁZARO	15,00	SECCIÓ	0	13	15
VIUDA DE ROMUALDO ANDRÉS BERNAT	0	SAN LÁZARO	15,00	SECCIÓ	0	12	9
FRANCISCO AUDÍ PANISELLO	0	SAN BERNABÉ	15,00	CALLE DE LA PAJA	1		
FRANCISCO ESTUPIÑA ANDREU	0	EL REGUÉS	15,00	SECCIÓ	0	6	47
JUAN FATSINI PEDRET	0	SAN LÁZARO	15,00	ARRABAL DE LA LECHE	0		
TOMÁS JARDÍ BRUNET	0	SAN BERNABÉ	15,00	CALLE DEL POZO	9		
MANUEL PANISELLO CARDONA	0	SAN BERNABÉ	15,00	CARRETERA DE CHERTA	31		
RAMÓN BENET ARASA	0	SAN BERNABÉ	15,00	CASAS DE CAMPO	0	25	20
MIGUEL BLANCH CHAVARRÍA	0	SAN BERNABÉ	15,00	CALLE DE SAN ISIDRO	23		
CANDELARIA ROSALEN GUTIERREZ	0	CAMPREDÓ	15,00	CASAS DE CAMPO	0	35	1
TOMÁS PANISELLO SANZ	0	SAN BERNABÉ	15,00	CALLE DE LA ESTRELLA	2		
JUAN MANGRANÉ GARCÍA	0	SAN BERNABÉ	15,00	CAMPO DE LA MISERICORDIA	1		
JOSÉ ARASA CLUA	0	SAN BERNABÉ	15,00	CALLE DE LA MISERICORDIA	25		
JOSÉ VILANOVA VILÁS	0	SAN BERNABÉ	15,00	CALLE DE VILÁS	2		
JAIME FABREGAT CID	0	SAN BERNABÉ	15,00	CALLE DE LA CARIDAD	11		
MIGUEL FERRÉ FERRERES	0	SAN BERNABÉ	15,00	CALLE DE LA MISERICORDIA	22		
JOSÉ CURTO FAVÁ	0	SAN BERNABÉ	15,00	CARRETERA DE LOS MOLINOS DEL COMPTE	0		
FRANCISCO HOMEDES BERTOMEU	0	LA ALDEA	15,00	SECCIÓ	0	18	7
CONDE DE SAMITIER	0	EL REGUÉS	15,00	SECCIÓ	0	3	13
JUAN GISBERT CHAVARRÍA	0	SAN VICENTE	15,00	SECCIÓ	0	5	9
JOSÉ FELIP COLOMÉ	0	SAN LÁZARO	15,00	ARRABAL DE LA LECHE	0		
JUAN GARCÍA VALLÉS	0	SAN VICENTE	15,00	SECCIÓ	0	1	8
PEDRO MIRÓ FRANCH	0	SAN LÁZARO	15,00	ARRABAL DE FALCÓ	0		

molins d'oli							
NOM PROPIETARI	BARRI	PARTIDA	PRODUCTE ÍNTEGRE	DOMICILI	NUM	SECCIÓ	NUMS
JOAQUÍN GARCÍA SALVADÓ	0	SAN VICENTE	15,00	SECCIÓ	0	1	18
JAIME PANISELLO GISBERT	0	SAN VICENTE	15,00	SECCIÓ	0	1	16
ANTONIO ANDREU COLOMÉ	0	SAN LÁZARO	15,00	ARRABAL DE FALCÓ	0		
JUAN PANISELLO MARTÍ	0	SAN BERNABÉ	15,00	CALLE DE LA SUBIDA			
VIUDA DE JACINTO GISBERT FOSCH	0	SAN BERNABÉ	15,00	CALLE DEL CARMEN	4		
JOSÉ ANTONIO BRUNET ALCOBERRÓ	0	EL REGUÉS	15,00	SECCIÓ	0	3	26
JOSÉ SABATER MUR	0	EL REGUÉS	15,00	SECCIÓ	0	4	4
VIUDA DE PEDRO ALSINA ROQUETA	0	EL REGUÉS	15,00	SECCIÓ	0	5	2
RUFO FRANQUET ALOMÁ	0	CAMARLES	13,00	SECCIÓ	0	18	9

Hi ha un total de 122, els quals es distribueixen d'aquesta manera:

PARTIDA	BARRIS								Total general	%
	0	1	2	3	7	8	9	10		
BÍTEM	4								4	3,28%
CAMARLES	1								1	0,82%
CAMPREDÓ	5								5	4,10%
CIUDAD		1	1	2	2	4	11		21	17,21%
COLL DEL ALBA	1								1	0,82%
EL REGUÉS	13								13	10,66%
ENSANCHE DEL RASTRO								3	3	2,46%
LA ALDEA	3								3	2,46%
LA CAVA	1								1	0,82%
LA CRUZ	3								3	2,46%
PIMPÍ	7								7	5,74%
SAN BERNABÉ	25								25	20,49%
SAN LÁZARO	15								15	12,30%
SAN VICENTE	8								8	6,56%
VINALLOP	12								12	9,84%
<b>Total general</b>	<b>98</b>	<b>1</b>	<b>1</b>	<b>2</b>	<b>2</b>	<b>4</b>	<b>11</b>	<b>3</b>	<b>122</b>	<b>100,00%</b>

Amb els següents valors fiscals:

PARTIDA	BARRIS								Total general	%	
	0	1	2	3	7	8	9	10			
BÍTEM	113,00									113,00	3,00%
CAMARLES	13,00									13,00	0,34%
CAMPREDÓ	450,00									450,00	11,93%
CIUDAD		200,00	21,00	80,00	61,00	153,00	491,00			1.006,00	26,68%
COLL DEL ALBA	66,00									66,00	1,75%
EL REGUÉS	206,00									206,00	5,46%
ENSANCHE DEL RASTRO								322,50		322,50	8,55%
LA ALDEA	75,00									75,00	1,99%
LA CAVA	21,00									21,00	0,56%
LA CRUZ	82,00									82,00	2,17%
PIMPÍ	129,00									129,00	3,42%
SAN BERNABÉ	441,00									441,00	11,70%
SAN LÁZARO	328,00									328,00	8,70%
SAN VICENTE	144,00									144,00	3,82%
VINALLOP	374,00									374,00	9,92%
Total general	2.442,00	200,00	21,00	80,00	61,00	153,00	491,00	322,50		3.770,50	100,00%

## 1.6.2 Els molins fariners

La relació de molins de farina al municipi de Tortosa és la següent:

MOLINS DE FARINA						
NOM PROPIETARI	PARTIDA	PRODUCTE ÍNTEGRE	DOMICILI	Secció	Nums	OBSERVACIONS
PONS, BAULENAS Y COMPAÑÍA	San Lázaro	8.000,00	Astillero de Calafates			13 Moles (abans 7)
JUAN CACHOT CASTELLÓ	San Bernabé	6.000,00	Casas de campo	26	2	5 Moles
JOSÉ TOMÁS SABADELL	San Bernabé	3.660,00	Casas de campo	5	11	5 Moles (i 2 cases)
JOSÉ MASONI BENAIGES	San Lázaro	1.000,00	Astillero de Calafates			De Vapor
PIÑOL MORESO Y COMPAÑÍA	San Bernabé	600,00	Casas de campo	25	4	3 Moles
CONDE DE SAMITIER	El Regués	152,00	Sección	3	13	
DIEGO AMIGO DE IBERO VILLANUEVA	San Vicente	21,00	Casas de campo	1	1	
JOSÉ MARÍA PIÑOL NAVÁS	San Bernabé	0,00	Casas de campo	25		Molí flotant exempt de pagament



Els molins de farina presenten aquesta distribució en el municipi:

<b>PARTIDA</b>	<b>Unitats</b>	<b>%</b>
EL REGUÉS	1	12,50%
SAN BERNABÉ	4	50,00%
SAN LÁZARO	2	25,00%
SAN VICENTE	1	12,50%
<b>Total general</b>	<b>8</b>	<b>100,00%</b>

I en termes de valor fiscal:

<b>PARTIDA</b>	<b>Total general</b>	<b>%</b>
EL REGUÉS	152,00	0,78%
SAN BERNABÉ	10.260,00	52,80%
SAN LÁZARO	9.000,00	46,31%
SAN VICENTE	21,00	0,11%
<b>Total general</b>	<b>19.433,00</b>	<b>100,00%</b>

### 1.6.3 Els terrissaires

Els terrissaires són:

<b>Terrissaires</b>				
<b>NOM PROPIETARI</b>	<b>PARTIDA</b>	<b>PRODUCTE ÍNTEGRE</b>	<b>ADREÇA</b>	<b>BARRI</b>
JUAN CERVERA SANTAPAU	ENSANCHE DEL RASTRO	293,33	Calle de la providencia,0	10
ANDRÉS CERVERA SANTAPAU	CIUDAD	70,00	Ensanche de Santa Rosa,0	9
JOAQUÍN NOÉ SASTRE	CIUDAD	60,00	Calle Mayor de Remolinos,34	9
VIUDA DE FRANCISCO NOÉ PRATS	CIUDAD	40,00	Calle de Vilanova,69	9
RAMÓN NOÉ SASTRE	CIUDAD	40,00	Ensanche de Santa Rosa,0	9
JUAN CERVERA SANTAPAU	CIUDAD	30,00	Calle de la Murada,30	9
JOSÉ RIPOLL ROIG	CIUDAD	20,00	Callejón del Ciego,14	9

La distribució en el municipi d'aquests establiments és evident:

PARTIDA	BARRIS		Total general	%
	9	10		
CIUDAD	6		6	85,71%
ENSANCHE DEL RASTRO		1	1	14,29%
<b>Total general</b>	<b>6</b>	<b>1</b>	<b>7</b>	<b>100,00%</b>

I en termes de valor fiscal:

PARTIDA	BARRIS		Total general	%
	9	10		
CIUDAD	260,00		260,00	46,99%
ENSANCHE DEL RASTRO		293,33	293,33	53,01%
<b>Total general</b>	<b>260,00</b>	<b>293,33</b>	<b>553,33</b>	<b>100,00%</b>

### 1.6.4 Els adobers

Les adoberies són:

adobers				
NOM PROPIETARI	PARTIDA	PRODUCTE ÍNTEGRE	ADREÇA	BARRI
FRANCISCO MERCED ESTRANY	ENSANCHE DEL RASTRO	337,50	Calle de Méndez Núñez, 23	10
JUAN FAURA CANALS	CIUDAD	70,00	Calle de Vilanova, 13	9
JAIME TIÓ VIDAL	CIUDAD	18,00	Calle de La Figuereta, 6	9

Amb aquesta distribució en termes unitaris i valoratius:

PARTIDA	BARRIS		Total general	%
	9	10		
CIUDAD	2		2	66,67%
ENSANCHE DEL RASTRO		1	1	33,33%
<b>Total general</b>	<b>2</b>	<b>1</b>	<b>3</b>	<b>100,00%</b>

PARTIDA	BARRIS		Total general	%
	9	10		
CIUDAD	88,00		88,00	20,68%
ENSANCHE DEL RASTRO		337,50	337,50	79,32%
Total general	88,00	337,50	425,50	100,00%

### 1.6.5 Els fabricants de sabó

Les fàbriques de sabó del municipi són:

fàbriques de sabó				
NOM PROPIETARI	PARTIDA	PRODUCTE ÍNTEGRE	ADREÇA	BARRI
CLEMENTE ESCARDÓ LLASAT	CIUDAD	200,00	Calle del Platje,4	9
JAIME TIÓ VIDAL	CIUDAD	100,00	Calle del Caballero de Gracia,8	9
MANUEL SALES BESORA	CIUDAD	49,00	Calle de la Esplanada,35	9
VIUDA DE FRANCISCO VALLÉS BALAGUÉ	SAN LÁZARO	20,00	Arrabal de Capuchinos,0	0

Amb la següent distribució unitària i valorativa:

PARTIDA	BARRIS		Total general	%
	0	9		
CIUDAD		3	3	75,00%
SAN LÁZARO	1		1	25,00%
Total general	1	3	4	100,00%

PARTIDA	BARRIS		Total general	%
	0	9		
CIUDAD		349,00	349,00	94,58%
SAN LÁZARO	20,00		20,00	5,42%
Total general	20,00	349,00	369,00	100,00%

## 1.6.6 Les cases de banys

La relació de les cases de banys:

casa de banys					
NOM PROPIETARI	PARTIDA	PRODUCTE ÍNTEGRE	ADREÇA	BARRI	OBSERVACIONS
RUFO FRANQUET ALOMÁ	CIUDAD	60,00	CALLE DE JERUSALÉN,25	9	4 PILES
JAIME TIÓ VIDAL	CIUDAD	50,00	CALLE DEL CABALLERO DE GRACIA,8	9	

Amb la següent distribució unitària i valorativa:

	BARRIS		
PARTIDA	9	Total general	%
CIUDAD	2	2	100,00%
Total general	2	2	100,00%

	BARRIS		
PARTIDA	9	Total general	%
CIUDAD	110,00	110,00	100,00%
Total general	110,00	110,00	100,00%

## 1.6.7 Altres activitats

### 1.6.7.1 Botigues, magatzems, forns i corrals.

En el document *AÑO ECONÓMICO DE 1874 A 75. REGISTRO GENERAL DE LAS CASAS, FÁBRICAS Y MOLINOS DE ACEITE Y DEMÁS EDIFICIOS QUE ENTRAÑAN DICHA CIUDAD Y SU TÉRMINO* estan classificats com a CASA una sèrie d'immobles que estan fent activitats de caràcter econòmic. En el camp dedicat a comentar alguna observació de la propietat, hem pogut esbrinar altres activitats econòmiques inserides dintre dels registres valor de les cases, separant aquelles que eren botigues, magatzems, forns i corrals.

## Les botigues

Així tenim els següents propietaris d'immobles on hi ha botiga:

num	NOM PROPIETARI	BARRI	PARTIDA	PRODUCTE ÍNTEGRE	ADREÇA	OBSERVACIONS
1	RAMÓN ARAGONÉS SERRANO	6	CIUDAD	434,00	Calle de la ciudad ,2	Amb la botiga de plaza nueva
2	ANTONIO ESCARDÓ LLOBERA	1	CIUDAD	90,00	Botigas de la Sal ,14	Botiga i 1er pis
3	FELIPE ABELLÓ MONCLÚS	6	CIUDAD	84,00	Calle de cambios ,6	Botiga i 1er pis
4	FRANCISCO GILABERT ARQUES	2	CIUDAD	84,00	Calle de pescadores ,34	Botiga 1 i 3er pis
5	JOSÉ CRISTÓFOL MONSERRAT	1	CIUDAD	80,00	Plaza de Armas ,39	Botiga, 1er i 2on pis
6	VIUDA DE LORENZO GAVALDÁ MONSERRAT	4	CIUDAD	70,00	Calle de Buenaire ,12	Botiga amb habitació
7	JUAN BAUTISTA CAVÉ CHERTÓ	1	CIUDAD	67,00	Plaza de Armas ,25	Botiga i 1er pis
8	JOSÉ GARCÍA ESCARDÓ	1	CIUDAD	67,00	Primer Callejon de la sangre ,5	Botiga 1 i 2 p. l 2/3 del 3º
9	JUAN ROMERO ROMERO	1	CIUDAD	64,00	Primer callejon de la Sangre ,11	Botiga
10	JUAN BAUTISTA FABREGAT BARBERÁ	1	CIUDAD	62,00	Calle de San Roque ,23	Botiga i tres pisos
11	JOSÉ ANTONIO BRUNET ALCOBERRO	1	CIUDAD	60,00	Botigas de la Sal ,6	Botiga i entresol
12	JOAQUÍN SALES FERRÉ	1	CIUDAD	60,00	Calle de la Lonja ,14	Botiga
13	JUAN FRANCISCO BARJAU PRATS	1	CIUDAD	54,00	Plaza de Armas ,5	1/2 Botiga i mig pis
14	TOMÁS BARBERÁ ROCA	1	CIUDAD	50,00	Baranda del Rio ,1	Botiga 1er pis i /3 del 2on
15	MARQUES DE TAMARIT	7	CIUDAD	50,00	Plaza nueva del Vall ,19	Botiga (2) dos botigues
16	MIGUEL SANS BALUENGA	1	CIUDAD	44,00	Plaza de Armas ,5	1/2 Botiga i mig pis
17	VIUDA DE MATEO RIBA GINOVART	8	CIUDAD	44,00	Calle de Santa Ana y Garidells ,9	Botiga 2on i 3er pis
18	JOAQUINA FIGUERAS POVILL	1	CIUDAD	40,00	Plaza de Armas ,41	Botiga

num	NOM PROPIETARI	BARRI	PARTIDA	PRODUCTE ÍNTEGRE	ADREÇA	OBSERVACIONS
19	JOSÉ DOMINGO NOÉ	1	CIUDAD	34,00	Plaza de Armas, 21	Botiga
20	VIUDA DE JOAQUÍN HOMEDES BERTOMEU	1	CIUDAD	27,00	Plaza de Armas, 35	1Er pis i 1/3 de botiga
21	AGUSTÍN ROSELL CARTES	1	CIUDAD	23,00	Plaza de Armas, 35	2N pis i 1/3 de botiga
22	PEDRO CRISTÓFOL MAYALS	2	CIUDAD	20,00	Calle de Pescadores, 19	Part de botiga i 1er pis
23	JUAN CARTES ARBONES	1	CIUDAD	20,00	Plaza de Armas, 35	3Er pis i 1/3 de botiga
24	JUAN BAUTISTA COMÍ GISBERT	2	CIUDAD	17,00	Calle de Pescadores, 50	1/2 Botiga i 1/2 1er pis
25	ANDRÉS NAVARRO VIÑÓ	2	CIUDAD	17,00	Calle de Pescadores, 25	Botiga i 1er pis

Eliminant les copropietats i agrupant els valors, la distribució de les botigues pels barris de la ciutat:

#### BOTIGUES

PARTIDA	BARRI	Total	%
CIUDAD	1	13	59,09%
	2	4	18,18%
	4	1	4,55%
	6	2	9,09%
	7	1	4,55%
	8	1	4,55%
Total CIUDAD		22	100,00%
Total general		22	100,00%

En termes valoratius, tot i que no és significatiu per la valoració adjunta de pisos:

#### BOTIGUES

PARTIDA	BARRI	Total	%
CIUDAD	1	842	50,66%
	2	138	8,30%
	4	70	4,21%
	6	518	31,17%

**BOTIGUES**

PARTIDA	BARRI	Total	%
	7	50	3,01%
	8	44	2,65%
Total CIUDAD		1662	100,00%
Total general		1662	100,00%

**Els magatzems**

Els magatzems del municipi declarats són:

Num	NOM PROPIETARI	BARRI	PARTIDA	PRODUCTE ÍNTEGRE	ADREÇA	OBSERVACIONS
1	MARIA TOMAS DE MARGENAT	0	SAN LÁZARO	400,00	Casas de Campo ,0	Casa i magatzem
2	RAMÓN ABARIA TORT	4	CIUDAD	200,00	Calle ancha ,3	3er pis i 2 magatzems p.Nueva vall
3	BERNARDO VERGES FUSALVA	1	CIUDAD	100,00	Plaza de la constitucion ,15	Magatzem
4	FRANCISCO FONOLLOSA HIERRO	2	CIUDAD	40,00	Calle de santa teresa ,21	Magatzem
5	JUAN BAUTISTA CARDONA LLAFFRENCH	3	CIUDAD	40,00	Calle de mercaderes ,7	Magatzem
6	JOSÉ SOLÉ RAFOLS	2	CIUDAD	34,00	Calle de santa teresa ,1	Magatzem
7	JAIME ESTRANY RECASENS	2	CIUDAD	34,00	Calle de santa teresa ,36	Magatzem
8	GIMENEZ HERMANOS	1	CIUDAD	34,00	Baranda del rio ,7	Magatzem
9	JOAQUÍN HOMEDES FRANQUET	1	CIUDAD	34,00	Segundo callejon de la sangre ,4	Magatzem
10	MARIANO ABARIA TORT	1	CIUDAD	30,00	Calle de la paja ,3	Magatzem
11	ILDEFONSO GARCÍA COMA	2	CIUDAD	20,00	Callejon de las majas ,12	Magatzem
12	JOSÉ AUDÍ URGELLES	2	CIUDAD	15,00	Calle de la sebina ,2	Magatzem
13	VICENTE MERCED EMPERADOR	8	CIUDAD	11,00	Calle de santa ana y garidells ,20	Magatzem
14	VIUDA DE RAFAEL MAGRIÑÁ JARDÍ	7	CIUDAD	7,00	Calle del vall ,7	Magatzem
15	PASCUAL BALLESTÉ FRANCH	0	JESÚS Y MARÍA	0,00	Casas de campo ,0	Magatzem

La distribució dels magatzems pel municipi:

<b>MAGATZEMS</b>			
<b>PARTIDA</b>	<b>BARRI</b>	<b>Total</b>	<b>%</b>
<b>CIUDAD</b>	1	4	26,67%
	2	5	33,33%
	3	1	6,67%
	4	1	6,67%
	7	1	6,67%
	8	1	6,67%
Total CIUDAD		13	86,67%
JESÚS Y MARÍA	0	1	6,67%
Total JESÚS Y MARÍA		1	6,67%
SAN LÁZARO	0	1	6,67%
Total SAN LÁZARO		1	6,67%
Total general		15	100,00%

I en termes valoratius:

<b>MAGATZEMS</b>			
<b>PARTIDA</b>	<b>BARRI</b>	<b>Total</b>	<b>%</b>
<b>CIUDAD</b>	1	198	19,82%
	2	143	14,31%
	3	40	4,00%
	4	200	20,02%
	7	7	0,70%
	8	11	1,10%
Total CIUDAD		599	59,96%
JESÚS Y MARÍA	0	0	0,00%
Total JESÚS Y MARÍA		0	0,00%
SAN LÁZARO	0	400	40,04%
Total SAN LÁZARO		400	40,04%
Total general		999	100,00%



## Els forns

Els forns del municipi trobats són:

Num	NOM PROPIETARI	BARRI	PARTIDA	PRODUCTE ÍNTEGRE	ADREÇA	OBSERVACIONS
1	HIJOS DE PASCUAL OLIVA FRANCES	2	CIUDAD	200,00	Calle de Baños ,35	Forn
2	JOAQUÍN BESORA MASANA	5	CIUDAD	120,00	Subida de santa clara, 11	Forn
3	ANTONIO ALEMANY GIL	7	CIUDAD	117,00	Calle de santo domingo, 1	Forn
4	DOMINGO SUBIRATS CAPELLA	5	CIUDAD	94,00	Calle de cabanes, 28	Forn
5	JOSÉ BRESCOLÍ CARLES	0	BÍTEM	5,00	Arrabal del conill, 0	Corral i forn
6	JUAN CUGAT LLASAT	0	BÍTEM	4,00	Arrabal del conill, 162	Corral i forn

Amb la següent distribució unitària i valorativa:

FORNS			
Partida	Barri	Total	%
Bítem	0	2	33,33%
Total bítem		2	33,33%
Ciudad	2	1	16,67%
	5	2	33,33%
	7	1	16,67%
Total ciudad		4	66,67%
Total general		6	100,00%

FORNS			
PARTIDA	BARRI	Total	%
BÍTEM	0	9	1,67%
Total BÍTEM		9	1,67%
CIUDAD	2	200	37,04%
	5	214	39,63%
	7	117	21,67%
Total CIUDAD		531	98,33%
Total general		540	100,00%

## Corrals

I pel que fa a corrals, tenim la següent llista de propietaris:

num	NOM PROPIETARI	BARRI	PARTIDA	PRODUCTE ÍNTEGRE	ADREÇA	OBSERVACIONS
1	JOSÉ SAN GIL HEREDIA	0	JESÚS Y MARÍA	100,00	Casas de campo, 0	Corral
2	TOMÁS MANUEL AUDÍ	0	JESÚS Y MARÍA	84,00	Casas de campo, 0	Corral
3	MARQUES DE TAMARIT	0	LA ENVEIJA	67,00	Casas de campo, 0	4 Corrals i 3 barraques
4	RAMÓN GUARDIOLA FIBLA	0	COLL DEL ALBA	66,00	Casas de campo, 0	Casa, corral i premsa d'oli
5	VICENTE CUELLO MONTAGUT	0	COLL DEL ALBA	54,00	Casas de campo, 0	Casa i corral
6	RAMÓN ABARIA TORT	0	LA ENVEIJA	48,00	Casas de campo, 385	Casa i corral
7	CONDESA DE VALLCABRA	0	CAMPREDÓ	44,00	Casas de campo, 0	Casa amb església i corral
8	ALFONSO GUZMAN DE VILLORIA	0	LA ALDEA	40,00	Casas de campo, 0	Corral
9	MANUEL ABARIA BRIAS	0	LA ENVEIJA	37,00	Casas de campo, 389	Casa i corral
10	MARQUES DE LA ROCA	0	SAN BERNABÉ	36,67	Casa de campo, 12	Casa i corral
11	HIJOS DE VICENTE CURTO MONSERRAT	0	JESÚS Y MARÍA	34,00	Casas de campo, 0	Corral
12	DOMINGO ALEMANY FAVÁ	0	PIMPÍ	34,00	Casas de campo, 0	Barraca i corral
13	JOSÉ BOGUET	0	JESÚS Y MARÍA	34,00	Casas de campo, 0	Corral
14	RAFAEL POLO ARCE	0	LA ENVEIJA	34,00	Casas de campo, 0	1/2 Corral per a 300 caps
15	JOAQUÍN PIÑOL NAVÁS	0	LA ALDEA	32,00	Casas de campo, 0	Corral
16	JOAQUÍN PIÑOL NAVÁS	0	LA ALDEA	32,00	Casas de campo, 0	Corral
17	TOMÁS MANUEL AUDÍ	0	BÍTEM	27,00	Casas de campo, 0	Casa i corral per a 500 caps
18	FELIPE ANDREU COLOMÉ	0	PIMPÍ	27,00	Casas de campo, 0	Corral
19	FRANCISCO VIRGILI MALET	0	LA ALDEA	24,00	Casas de campo, 0	Casa i corral

num	NOM PROPIETARI	BARRI	PARTIDA	PRODUCTE ÍNTEGRE	ADREÇA	OBSERVACIONS
20	BENITO BELTRAN PIÑOL	0	BÍTEM	21,00	Casas de campo, 0	Corral per a 500 caps
21	JOSÉ SALVADOR NAVÁS	0	CAMPREDÓ	20,00	Casas de campo, 0	Corral
22	CONDESA DE VALLCABRA	0	LA ENVEIJA	20,00	Casas de campo, 0	Casa i corral
23	JOAQUÍN MONSERRAT CABALLÉ	0	LA ENVEIJA	17,00	Casas de campo, 0	1/2 De corral
24	JOAQUÍN AGUILAR BERNIS	0	COLL DEL ALBA	17,00	Casas de campo, 0	Casa i corral
25	PABLO JARQUE GINATA	5	CIUDAD	17,00	Calle nueva de santa clara, 4	20n pis i corral
26	VIUDA DE PEDRO BILLAUBÍ MONESTES	0	COLL DEL ALBA	17,00	Casas de campo, 0	Barraca i corral
27	RAFAEL FABREGAS CARLES	0	COLL DEL ALBA	17,00	Casas de campo, 0	Barraca i corral
28	JACINTO VIDAL POL	0	COLL DEL ALBA	17,00	Casas de campo, 0	Barraca i corral
29	RAMÓN PRADES CARCELLÉ	0	JESÚS Y MARÍA	17,00	Casas de campo, 0	Corral
30	MARQUES DE LA ROCA	0	CAMARLES	17,00	Casas de campo, 0	Corral
31	PEDRO ESMEL RODRIGUEZ	0	COLL DEL ALBA	17,00	Casas de campo, 0	Barraca i corral
32	MARIANO CID TOMAS	5	CIUDAD	16,00	Subida de santa clara, 23	20n pis i corral
33	JUAN CUGAT LLASAT	0	BÍTEM	12,00	Casas de campo, 0	Caseta i corral per a 200 caps
34	VIUDA DE FRANCISCO BELTRAN PIÑOL	0	BÍTEM	12,00	Casas de campo, 0	Corral per a 300 caps
35	JUAN FAVÁ RULLO	0	BÍTEM	12,00	Casas de campo, 0	Corral
36	FRANCISCO MARINÉ CUGAT	0	BÍTEM	10,00	Casas de campo, 0	Casa i corral per a 100 caps
37	SALVADOR DOMINGO FERRÉ	0	EL REGUÉS	7,00	Sección, 0	Corral
38	LUIS CARLES BELTRAN	0	BÍTEM	6,00	Casas de campo, 0	Corral per a 150 caps
39	ISIDRO CASTELLS CARLES	0	BÍTEM	5,00	Arrabal del conill, 186	Corral

num	NOM PROPIETARI	BARRI	PARTIDA	PRODUCTE ÍNTEGRE	ADREÇA	OBSERVACIONS
40	GASPAR ESPUNY FORÉS	0	CAMPREDÓ	5,00	Casas de campo, 0	Caseta i corral
41	JOSÉ BRESCOLÍ CARLES	0	BÍTEM	5,00	Arrabal del conill, 0	Corral i forn
42	ANTONIO HOMEDES BAUBÍ	0	COLL DEL ALBA	4,00	Casas de campo, 0	1/4 De casa i corral
43	JUAN CUGAT LLASAT	0	BÍTEM	4,00	Arrabal del conill, 162	Corral i forn
44	VIUDA DE FRANCISCO HOMEDES POL	0	COLL DEL ALBA	4,00	Casas de campo, 0	1/4 De casa i corral
45	JUAN FONCUBERTA MAURI	0	COLL DEL ALBA	4,00	Casas de campo, 0	1/4 De casa i corral
46	RAMÓN SUBIRATS TOMÁS	0	BÍTEM	4,00	Casas de campo, 0	Corral per a 60 caps
47	JUAN BAUTISTA BAUBÍ CARLES	0	COLL DEL ALBA	4,00	Casas de campo, 0	1/4 De casa i corral
48	JOSÉ ALEMANY GIL	0	LA ALDEA	0,00	Casas de campo, 0	Corral
49	SALVADOR BLANCH EIXEMENO	0	COLL DEL ALBA	0,00	Casas de campo, 0	Corral derruït
50	JOSÉ SALVADOR NAVÁS	0	SAN LÁZARO	0,00	Casas de campo, 0	Corral
51	VIUDA DE FELIPE VERGES NOVES	0	JESÚS Y MARÍA	0,00	Casas de campo, 0	Corral
52	JAIME MAURI FAVÁ	0	COLL DEL ALBA	0,00	Casas de campo, 0	Barraca i corral
53	PASCUAL BALLESTÉ FRANCH	0	JESÚS Y MARÍA	0,00	Casas de campo, 0	Corral
54	FRANCISCO GILABERT ARQUES	0	JESÚS Y MARÍA	0,00	Casas de campo, 0	Corral
55	JUAN BAIGES ARASA	0	EL REGUÉS	0,00	Sección, 247	Corral
56	JUAN DESPACHS ROCA	0	CAMPREDÓ	0,00	Casas de campo, 0	Corral

Amb aquesta distribució unitària i valorativa:

<b>CORRALS</b>			
PARTIDA	BARRI	Total	%
BÍTEM		11	19,64%
CAMARLES		1	1,79%
CAMPREDÓ		4	7,14%
CIUDAD	5	2	3,57%
Total CIUDAD		2	3,57%
COLL DEL ALBA		13	23,21%
EL REGUÉS		2	3,57%
JESÚS Y MARÍA		8	14,29%
LA ALDEA		5	8,93%
LA ENVEIJA		6	10,71%
PIMPÍ		2	3,57%
SAN BERNABÉ		1	1,79%
SAN LÁZARO		1	1,79%
Total general		56	100,00%

<b>CORRALS</b>			
PARTIDA	BARRI	Total	%
BÍTEM		118,00	9,98%
CAMARLES		17,00	1,44%
CAMPREDÓ		69,00	5,83%
CIUDAD	5	33,00	2,79%
Total CIUDAD		33,00	2,79%
COLL DEL ALBA		221,00	18,69%
EL REGUÉS		7,00	0,59%
JESÚS Y MARÍA		269,00	22,75%
LA ALDEA		128,00	10,82%
LA ENVEIJA		223,00	18,86%
PIMPÍ		61,00	5,16%
SAN BERNABÉ		36,67	3,10%
SAN LÁZARO		0,00	0,00%
Total general		1.182,67	100,00%

## 1.6 Els nuclis de Tortosa segons la seva activitat econòmica

Agrupant en un mateix arxiu totes les activitats descrites obtenim un llistat de propietaris que declaren immobles on s'exerceix alguna activitat econòmica. La primera aproximació la farem diferenciant la ciutat de les partides:

### ACTIVITATS ECONÒMIQUES

CIUTAT	71	29,71%
PARTIDES	163	68,20%
ENSANCHE DEL RASTRO	5	2,09%
TOTAL	239	100,00%

On veiem que en incorporar les altres activitats (botigues, magatzems, forns i corrals) l'activitat econòmica en unitats passem del 24,5% al 29,71% del total.

I en termes valoratius:

### ACTIVITATS ECONÒMIQUES

CIUTAT	4149	14,53%
PARTIDES	23445	82,13%
ENSANCHE DEL RASTRO	953	3,34%
TOTAL	28547	100,00%

La ciutat passa del 8,10% al 14,53% del total de l'activitat.

Pel que fa a les partides, en termes unitaris

### ACTIVITATS ECONÒMIQUES

PARTIDA	Unitats	%
BÍTEM	15	9,20%
CAMARLES	2	1,23%
CAMPREDÓ	9	5,52%
COLL DEL ALBA	14	8,59%
EL REGUÉS	16	9,82%
JESÚS Y MARÍA	9	5,52%
LA ALDEA	8	4,91%
LA CAVA	1	0,61%
LA CRUZ	3	1,84%
LA ENVEIJA	6	3,68%
PIMPÍ	9	5,52%

## ACTIVITATS ECONÒMIQUES

PARTIDA	Unitats	%
SAN BERNABÉ	30	18,40%
SAN LÁZARO	20	12,27%
SAN VICENTE	9	5,52%
VINALLOP	12	7,36%
Total general	163	100,00%

Veiem que on hi ha més activitat és a San Bernabé i San Lázaro. I en termes valoratius

## ACTIVITATS ECONÒMIQUES

PARTIDA	Valor	%
BÍTEM	231	0,99%
CAMARLES	30	0,13%
CAMPREDÓ	519	2,21%
COLL DEL ALBA	287	1,22%
EL REGUÉS	365	1,56%
JESÚS Y MARÍA	269	1,15%
LA ALDEA	203	0,87%
LA CAVA	21	0,09%
LA CRUZ	82	0,35%
LA ENVEIJA	223	0,95%
PIMPÍ	190	0,81%
SAN BERNABÉ	10738	45,80%
SAN LÁZARO	9748	41,58%
SAN VICENTE	165	0,70%
VINALLOP	374	1,60%
Total general	23445	100,00%

Continuen essent les més importants.

Les activitats de cada partida són les següents:

ACTIVITATS ECONÒMIQUES

<b>PARTIDA</b>	<b>TIPUS DE FÀBRICA</b>	<b>Total general</b>	<b>% partida</b>
<b>BÍTEM</b>	<b>CORRAL</b>	<b>10</b>	<b>66,67%</b>
	FORN	1	6,67%
	MOLÍ D'OLI	4	26,67%
<b>Total BÍTEM</b>		<b>15</b>	<b>100,00%</b>
<b>CAMARLES</b>	<b>CORRAL</b>	<b>1</b>	<b>50,00%</b>
	MOLÍ D'OLI	1	50,00%
<b>Total CAMARLES</b>		<b>2</b>	<b>100,00%</b>
<b>CAMPREDÓ</b>	<b>CORRAL</b>	<b>4</b>	<b>44,44%</b>
	MOLÍ D'OLI	5	55,56%
<b>Total CAMPREDÓ</b>		<b>9</b>	<b>100,00%</b>
<b>COLL DEL ALBA</b>	<b>CORRAL</b>	<b>13</b>	<b>92,86%</b>
	MOLÍ D'OLI	1	7,14%
<b>Total COLL DEL ALBA</b>		<b>14</b>	<b>100,00%</b>
<b>EL REGUÉS</b>	<b>CORRAL</b>	<b>2</b>	<b>12,50%</b>
	MOLÍ DE FARINA	1	6,25%
	MOLÍ D'OLI	13	81,25%
<b>Total EL REGUÉS</b>		<b>16</b>	<b>100,00%</b>
<b>JESÚS Y MARÍA</b>	<b>CORRAL</b>	<b>8</b>	<b>88,89%</b>
	MAGATZEM	1	11,11%
<b>Total JESÚS Y MARÍA</b>		<b>9</b>	<b>100,00%</b>
<b>LA ALDEA</b>	<b>CORRAL</b>	<b>5</b>	<b>62,50%</b>
	MOLÍ D'OLI	3	37,50%
<b>Total LA ALDEA</b>		<b>8</b>	<b>100,00%</b>
<b>LA CAVA</b>	<b>MOLÍ D'OLI</b>	<b>1</b>	<b>100,00%</b>
<b>Total LA CAVA</b>		<b>1</b>	<b>100,00%</b>
<b>LA CRUZ</b>	<b>MOLÍ D'OLI</b>	<b>3</b>	<b>100,00%</b>
<b>Total LA CRUZ</b>		<b>3</b>	<b>100,00%</b>
<b>LA ENVEIJA</b>	<b>CORRAL</b>	<b>6</b>	<b>100,00%</b>
<b>Total LA ENVEIJA</b>		<b>6</b>	<b>100,00%</b>
<b>PIMPÍ</b>	<b>CORRAL</b>	<b>2</b>	<b>22,22%</b>
	MOLÍ D'OLI	7	77,78%
<b>Total PIMPÍ</b>		<b>9</b>	<b>100,00%</b>



<b>SAN BERNABÉ</b>	<b>CORRAL</b>	<b>1</b>	<b>3,33%</b>
	MOLÍ DE FARINA	4	13,33%
	MOLÍ D'OLI	25	83,33%
<b>Total SAN BERNABÉ</b>		<b>30</b>	<b>100,00%</b>
<b>SAN LÁZARO</b>	<b>CORRAL</b>	<b>1</b>	<b>5,00%</b>
	FÀBRICA DE SABÓ	1	5,00%
	MAGATZEM	1	5,00%
	MOLÍ DE FARINA	2	10,00%
	MOLÍ D'OLI	15	75,00%
<b>Total SAN LÁZARO</b>		<b>20</b>	<b>100,00%</b>
<b>SAN VICENTE</b>	<b>MOLÍ DE FARINA</b>	<b>1</b>	<b>11,11%</b>
	MOLÍ D'OLI	8	88,89%
<b>Total SAN VICENTE</b>		<b>9</b>	<b>100,00%</b>
<b>VINALLOP</b>	<b>MOLÍ D'OLI</b>	<b>12</b>	<b>100,00%</b>
<b>Total VINALLOP</b>		<b>12</b>	<b>100,00%</b>
<b>Total general</b>		<b>163</b>	

I pel que fa a la ciutat, el desglossament per barris de l'activitat econòmica ens dona els següents resultats:

#### ACTIVITATS ECONÒMIQUES

BARRI	Total	% barris
1	16	22,54%
2	9	12,68%
3	3	4,23%
4	3	4,23%
5	4	5,63%
6	1	1,41%
7	4	5,63%
8	6	8,45%
9	25	35,21%
<b>Total general</b>	<b>71</b>	<b>100,00%</b>

Destacant els barris 9 i 1 com a més actius, i en termes valoratius:

**ACTIVITATS ECONÒMIQUES**

BARRI	Total	% barris
1	1072	25,84%
2	465	11,21%
3	120	2,89%
4	270	6,51%
5	247	5,95%
6	84	2,02%
7	185	4,46%
8	208	5,01%
9	1498	36,11%
Total general	4149	100,00%

**PARTIDA CIUDAD**

TIPUS DE FÀBRICA

- ADOBERIA    BOTIGA    CASA DE BANYS    CORRAL    ESCORXADOR    FÀBRICA DE SABÓ
- FORN    MAGATZEM    MOLI D'OLI    PLAÇA DE BOUS    TERRISSAIRE

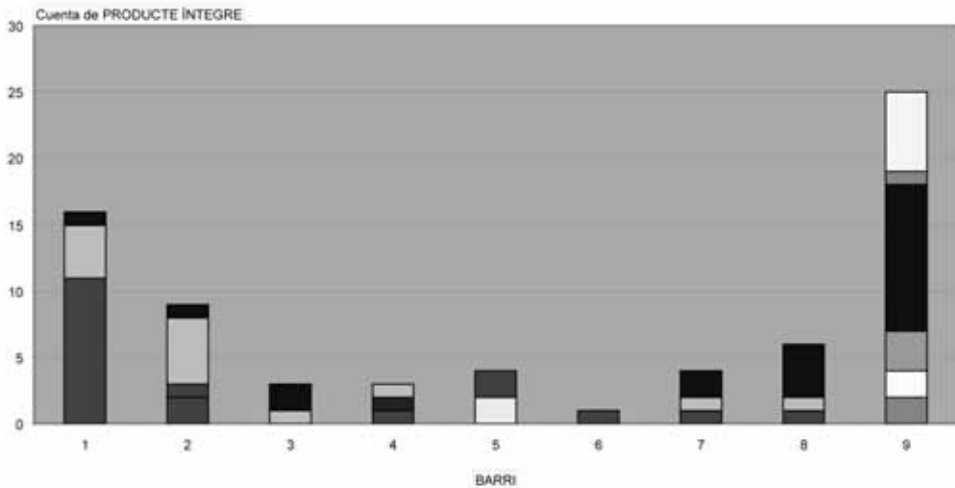

Es manté el mateix lideratge.

Amb la següent distribució d'activitats:

### ACTIVITATS ECONÒMIQUES

BARRI	TIPUS DE FÀBRICA	Total	% partida
1	BOTIGA	11	68,75%
	MAGATZEM	4	25,00%
	MOLÍ D'OLI	1	6,25%
Total 1		16	100,00%
2	BOTIGA	2	22,22%
	FORN	1	11,11%
	MAGATZEM	5	55,56%
	MOLÍ D'OLI	1	11,11%
Total 2		9	100,00%
3	MAGATZEM	1	33,33%
	MOLÍ D'OLI	2	66,67%
Total 3		3	100,00%
4	BOTIGA	1	33,33%
	ESCORXADOR	1	33,33%
	MAGATZEM	1	33,33%
Total 4		3	100,00%
5	CORRAL	2	50,00%
	FORN	2	50,00%
Total 5		4	100,00%
6	BOTIGA	1	100,00%
Total 6		1	100,00%
7	FORN	1	25,00%
	MAGATZEM	1	25,00%
	MOLÍ D'OLI	2	50,00%
Total 7		4	100,00%
8	BOTIGA	1	16,67%
	MAGATZEM	1	16,67%
	MOLÍ D'OLI	4	66,67%
Total 8		6	100,00%
9	ADOBERIA	2	8,00%
	CASA DE BANYS	2	8,00%
	FÀBRICA DE SABÓ	3	12,00%

BARRI	TIPUS DE FÀBRICA	Total	% partida
	MOLÍ D'OLI	11	44,00%
	PLAÇA DE BOUS	1	4,00%
	TERRISSAIRE	6	24,00%
Total 9		25	100,00%
Total general		71	

Documentació:

*AHCTE. AÑO ECONÓMICO DE 1874 A 75. REGISTRO GENERAL DE LAS CASAS, FÁBRICAS Y MOLINOS DE ACEITE Y DEMÁS EDIFICIOS QUE ENTRAÑAN DICHA CIUDAD Y SU TÉRMINO.*

Data de recepció de l'article: juny de 2008

Data d'acceptació i versió final de l'article: octubre de 2008