

---

# CASA DEL AGUA

## A. Jiménez Torrecillas

---

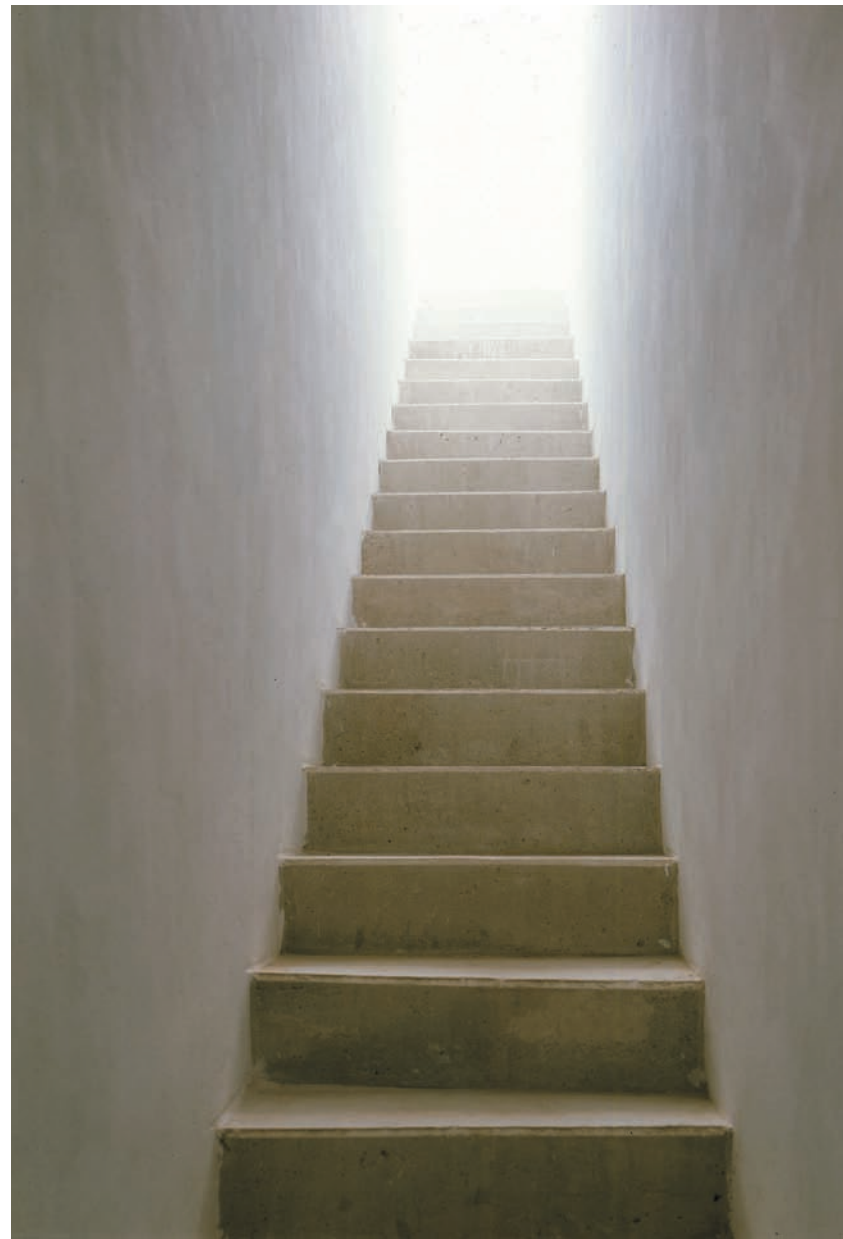

**Quaderns** : CASA DEL AGUA IN PUEBLA DE DON  
FADRIQUE : A. Jiménez Torrecillas

JARDÍ  
GARDEN  
+8.3

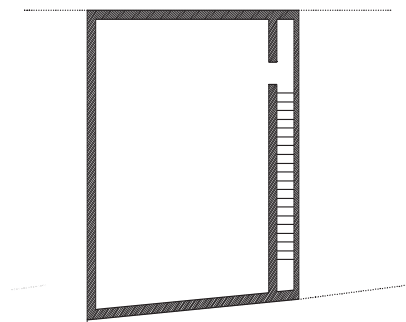

COTXERA  
GARAGE  
+4.6

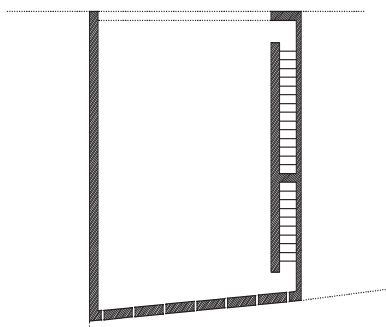

REBOST  
PANTRY  
+2.3

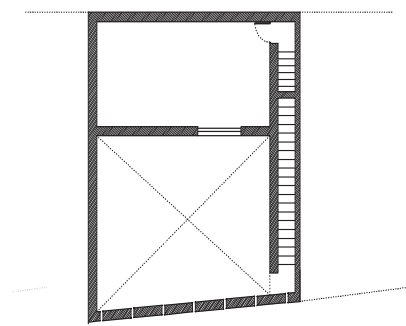

CELLER  
CELLAR  
+0.0

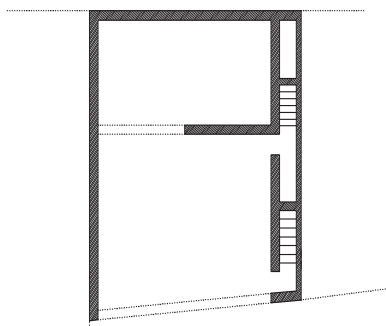

**Edificació de servei de la Casa del Agua.** Les espectaculars vistes del paisatge que es tenen des del mirador de la Casa del Agua, construïda a Puebla de Don Fadrique a mitjan segle XIX, van portar la propietat a adquirir les ruïnes del casalot del davant: així es garantia que cap nova construcció no pogués privar-la d'aquesta singular perspectiva, presidida en primer terme per l'església renaixentista de Santa Maria la Major. A més d'aconseguir aquest objectiu, l'edificació que s'anava a projectar havia d'eleva-se al nivell just per tancar la visió d'una de les poques teulades de xapa que existeixen al poble, situada al costat de la plaça de l'Església. De baix a dalt, un petit celler, una cotxera i un magatzem d'obres d'art s'instal·larien al nou buit. Es va proposar a la propietat, respectant el programa establert, que ubiquessin un jardí a la coberta de la nova construcció. Un jardí que ajudés a entendre el secà, que en si mateix també és bell, amb el trasllat d'un fragment d'horitzó a l'interior del poble.

(Extracte de un text d'Antonio Jiménez Torrecillas)

**Service building of La Casa del Agua.** The spectacular views of the landscape from the mirador of La Casa del Agua, constructed in Puebla de Don Fadrique in the mid-19th century, prompted the owners to buy the ruins of the large house opposite: in this way, they ensured that no later constructions would deprive them of this prospect, with the Renaissance church of Santa María la Mayor in the foreground. In addition to achieving this end, the projected building was to rise just enough to hide from view one of the village's few corrugated roofs, situated beside the church square. From top to bottom, the new space will be occupied by a small bodega, a garage and a storage space for works of art. We suggested to the owners that, in order to respect the established programme, a garden be built on the roof of the new construction. This garden would help to explain the irrigated landscape which is attractive in itself, by drawing a fragment of the horizon into the village.

(Excerpt from a text by Antonio Jiménez Torrecillas)



**Quaderns** : CASA DEL AGUA IN PUEBLA DE DON  
FADRIQUE : A. Jiménez Torrecillas

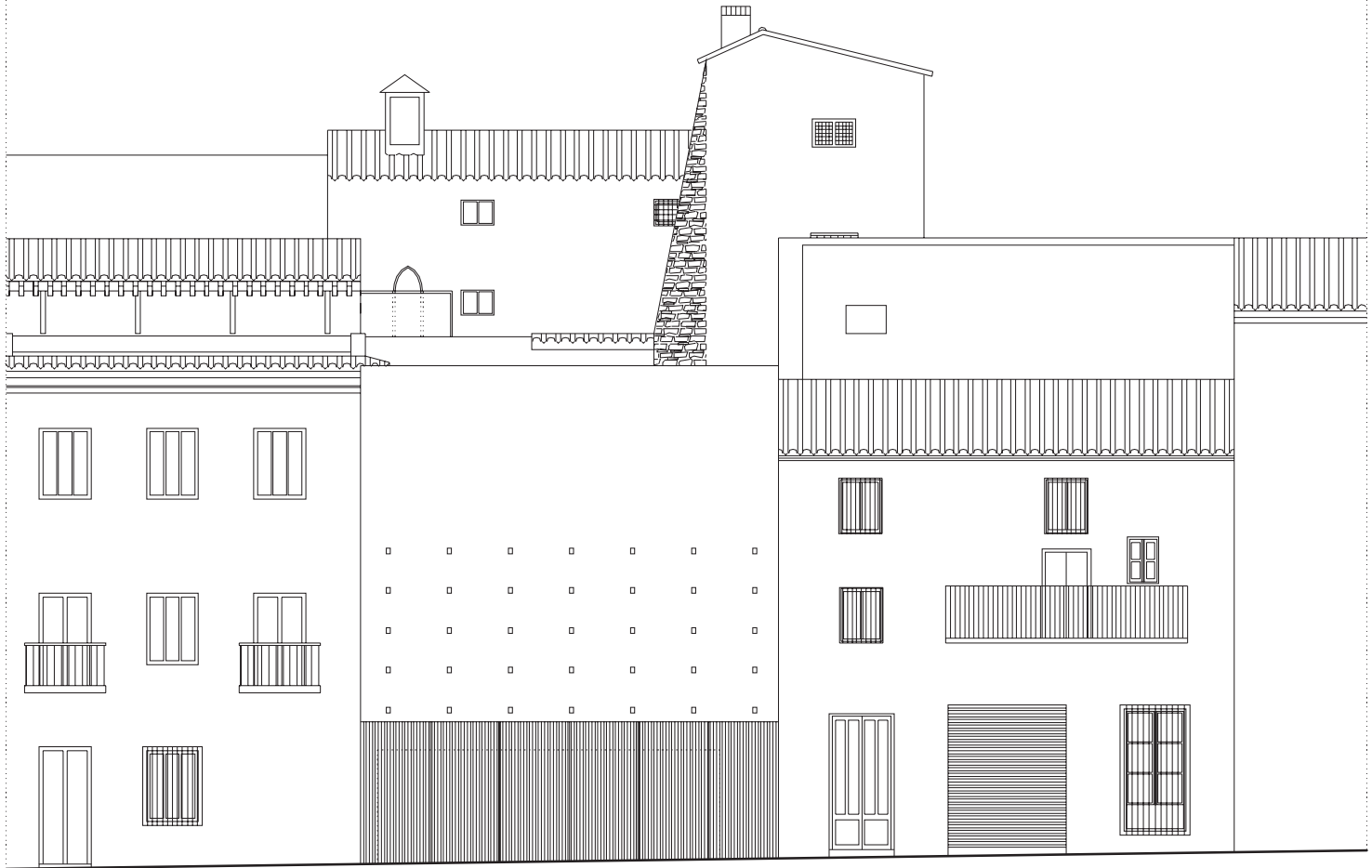

#### FITXA TÈCNICA / PROJECT INFORMATION

- Lloc / Location : PUEBLA DE DON FADRIQUE (GRANADA)
- Data / Date : 1992-1998
- Arquitecte / Architect : ANTONIO JIMÉNEZ TORRECILLAS
- Col·laboradors / Collaborators : MIGUEL ÀNGEL RAMOS PUERTOLLANO, MARÍA JESÚS CONDE SÁNCHEZ, MANUEL ESTEBAN ROMERO TOLEDO + JOSÉ NAVARRO NAVARRO (arquitectes tècnics / technical architects)
- Fotografies / Photographs : VICENTE DEL AMO

**Quaderns** : CASA DEL AGUA A PUEBLA DE DON FADRIQUE : A. Jiménez Torrecillas