TÉMPORES I CALENDES

DIES ASSENYALATS I FESTES DE PRECEPTE

Quan novembre ve, abriga't bé

Novembre

1 **Diada de Tots Sants.** Castanyes i panellets.
9 **Festa del Sant Crist de Balaguer.**
24 **Beat Bonaventura Gran.** Festa Major de Riudoms.

Desembre

13 **Santa Llúcia.** Inici del cicle Nadalenc.
25 **Diada de Nadal.** Festa de família. Neules i torrons.
26 **Diada de Sant Esteve.** Festa parents i amics.
28 **Els Sants Innocents.** Enganyifes.
31 **L'Home dels Nassos. Nit de Cap d'Any.**
Diada de les Illes.

LA LLUNA...

La lluna és una bruixa que juga amb els núbols i els arruixa

Novembre	Desembre	
2	2/31	Lluna plena
9	9	Quart minvant
17	17	Lluna nova
25	25	Quart creixent

... I LA PRUNA

Pels cucs, els alls, i per dormir, cascalls

L'**esbarzer** (*Rubus ulmifolius*) habita prolíficament als marges dels nostres camps i camins, així com a les clarianes dels boscos de muntanya mitjana. Aquesta bardissa floreix de maig a juliol i fructifica d'agost a setembre. Malgrat el tacte agressiu de les seves punxes, les fulles emprades en infusió, segons diuen, tenen propietats astringents contra les hemorràgies internes. I si teniu la faringe com un raspall, feu-ne gargarismes i us quedarà com a nova. També serveix per cicatrizar ferides. Els seus fruits, **les mores**, quan són madures esdevenen de color negre, aleshores es poden menjar fresques, o bé se'n pot fer melmelada, xarrupets, xarops o licor.

ANYS I PANYS

El rossinyol, gàvia no vol

El dia **10 de desembre de 1948** l'Assemblea General de les Nacions Unides va aprovar i proclamar la *Declaració Universal dels Drets de l'Home*, la qual consta d'un Preàmbul i de 30 Articles. Entre altres principis generals, proclama que el respecte a la dignitat humana i als drets iguals i inalienables de cadascun dels seus membres és el fonament de la llibertat, de la justícia i de la pau en el món. El seu article 1r. estableix que "*Tots els éssers humans neixen lliures i iguals en dignitat i en drets. Són dotats de raó i de consciència, i els cal mantenir-se entre ells amb esperit de fraternitat.*" Malhauradament, malgrat els avenços assolits en la seva aplicació efectiva, la violació sistemàtica dels Drets Humans, en els nostres dies, és un fet quotidià en molts indrets del món.

Declaració Universal dels Drets de l'Home. Associació dels Amics de les Nacions Unides a Espanya. Barcelona, 1976.

Escacs

Carles Fontgivell

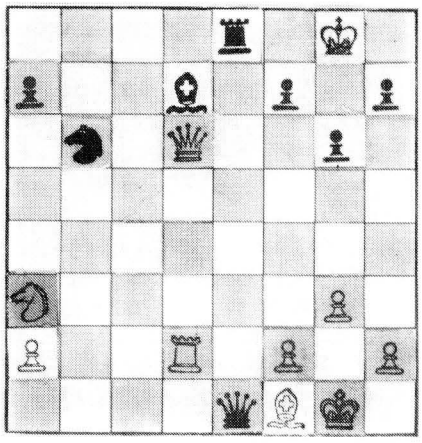

Problema núm. 10
Les negre juguen i guanyen.

SOLUCIÓ AL PROBLEMA D'ESCACS

1. ...., DXA+ 2. RXD, A6T+ 3. R1C 4. T8R mat.

Sopa de lletres

M. Lletraferit

M	U	R	G	O	L	A	A	G	U	M	L
O	A	C	A	R	R	E	R	O	L	A	G
I	T	T	G	R	R	C	A	L	L	C	I
X	L	O	A	I	O	S	E	A	B	M	R
E	O	F	P	V	T	T	X	E	U	G	G
R	Y	O	F	R	E	O	R	E	I	G	O
N	N	N	N	N	L	R	R	L	F	E	L
O	I	A	I	L	L	L	E	N	E	G	A
O	S	P	E	E	O	N	A	N	S	A	O
I	S	V	O	F	R	E	D	L	T	I	L
M	O	M	L	L	O	R	A	S	A	S	M
R	R	F	R	E	D	O	L	I	C	I	N

Descobriu el nom popular de dotze bolets comestibles.

SOLUCIÓ A LA SOPA DE LLETRES:

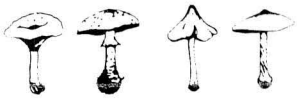

Carrerola; Fredolic; Gírgola; Llanegà; Llora; Moixernó; Múrgola; Pinetell; Reig; Rossinyol; Rovellí; Tòfona.