

Josep Rovira i Puig, col·laborador del Museu Arxiu, ha catalogat la seva col·lecció de medalles referents o relacionades amb el Carril de Mataró i la línia del tren Mataró-Barcelona. La publicació del catàleg, prevista en dues parts, coincideix i commemora els cent-cinquanta anys de la inauguració del ferrocarril.

## CATÀLEG DE LA MEDALLÍSTICA DEL CARRIL DE MATARÓ 1848-1998 (1)

Aquest catàleg general presenta tota la metàl·lica de la primera Línia Catalana del Ferrocarril, de Barcelona a Mataró, inaugurada el 28 d'octubre de 1848, que fou promoguda i construïda pel matoroní En Miquel Biada i Bunyol, i que enguany s'escau el seu 150è aniversari.

En conjunt hi ha més de cent peces catalogades (medalles, plaquetes, ensenyes, monedes, etc.), la més antiga de les quals va aparèixer el mateix any de la inauguració del tren.

**A/.** = Anvers cara principal  
**R/.** = Revers cara secundària

**\*** = Element distintiu d'una peça amb el seu material  
**(r)** = Fotografia reduïda

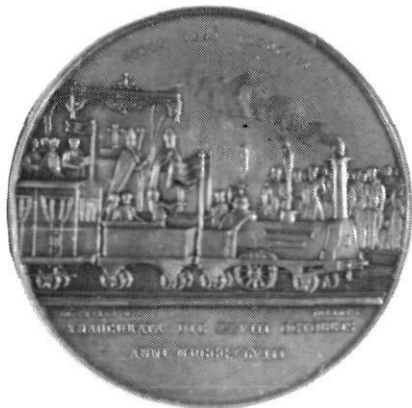

### MEDALLA Núm. 1

1848

**Medalla** : Commemorativa de la inauguració de la primera línia del Ferrocarril dels Països Catalans i de la península Ibèrica; tram de Barcelona a Mataró.

**A/.** Símbol : Acte de benedicció del primer ferrocarril, les personalitats de l'època, bisbes de Barcelona i de Puerto Rico, capità general, governador civil, batlles i altres autoritats civils i militars.

**R/.** **Llegenda:** NIHIL IPSA VELOCIOUS. / YNAUGURATA DIE XXVIII OCTOBRIS / ANNI MDCCCXLVIII.

Signatures : Lorenzale D. i Jubany G.

**R/.** **Llegenda:** OPTIMAE SOCIETATI / QUAE PRIMA IN HISPANIA / VIAM FERREAM AD YLLURO USQUE DUCENTEN / SUMMO LABORE VIGILIIS SUMPTIBUSQUE / CONSTRUERE FECIT / BARCINONENSIS SENATUS / HOC CIVIUM LAUDIS ET GRATI PIGNUS. / D.O.C.

**Editor** : Ajuntament de Barcelona

**Fabricant** : Seca de Barcelona

**Diàmetre** : 52 mm

**\*Material** : Coure

**Bibliografia:** J.M. PELLICER, *Iluro* (1888), p. 480.



**MEDALLA Núm. 2**

1857

Medalla : Commemorativa del natalici del príncep Alfons.

**A/. Símbol:** Reina Isabel al davant del tron, presenta son fill príncep Alfons nadó, escut d'Espanya, un lleó i el sol radiant.

**Llegenda :** ORIETUR IN DIEBUS EJUS JUSTITIA / ET ABUNDANTIA PACIS. / Ps LXXI.7.

Signatura : Casals F.

**R/. Símbol:** Escut de la ciutat de Barcelona rodejat d'atributs; de Ciència, Arts, Indústria i Comerç, al fons la ciutat. A esquerra, el tren de Mataró passant pel riu Besòs i a dreta el tren de Molins de Rei passant pel riu Llobregat.



**Llegenda :** OB FAUSTUM PRINCIPIS ALPHONSI / ORTUM, CIVITAS BARCINONENSIS / SUI, LAETANS, DIGAT REGIBUS. / MDCCCLVII.

Editor : Ajuntament de Barcelona

Fabricant : Atribuït a Barcelona

Diàmetre : 72 mm

\*Material : Estany

\* » Coure

\* » Argent

\* » Or

Nota : Medalles d'època, banyades amb l'afany de mercadejar.

\*Material : Estany platejat

\* » Coure daurat

Bibliografia: A. VIVES, *Medallas de la Casa Borbón*, 403 (191<sup>o</sup>) p. 2.

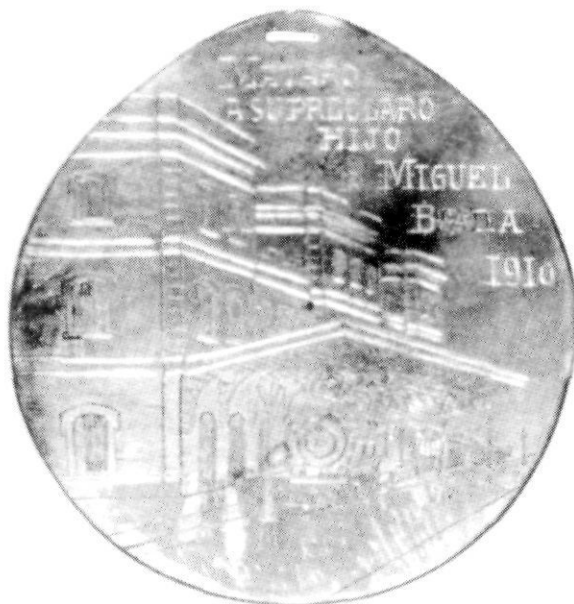

**MEDALLA Núm. 3**

1910

Medalla : Commemorativa del 62 aniversari.

**A/. Símbol:** L'estació nova de Mataró amb el tren modern fumejant.



**Llegenda :** MATARÓ / A SU PRECLARO / HIJO / MIGUEL / BIADA / 1910.

**R/ Símbol** : L'estació vella de Mataró «la primera d'Espanya» amb el tren inaugural, a l'esquerra el mar i el sol radiant.  
**Llegenda** : TRIBUTO AL PRIMER / FERRO CARRIL / EN ESPAÑA / 1848.  
**Editor** : S'atribueix a l'ajuntament de Mataró.

**Disseny** : Vila. Mataró.  
**Dimensió** : 72 x 77 mm (penjoll allagrimat).  
**\*Material** : Argent.  
**Bibliografia**: «Las fiestas del progreso», periòdic *El Nuevo Ideal* (Mataró, 4-10-1910), p. 1.



**MEDALLA Núm. 4**

1948  
**Medalla** : Commemorativa del centenari.  
**A/. Símbol** : Buste de Miquel Biada a dreta.  
**Llegenda** : MICHAEL BIADA ET BUNYOL. / BARCINONEM CUM MATARONE VIA FERREA CONIUNXIT STRENUUS PROPULSOR / 1789-1848.  
**R/. Símbol** : Màquina inaugural a esquerra, la que porta el nom la Mataró i l'escut de la ciutat.

**Llegenda** : INDEFESSE CURANTE BIADA PER HISPANAE DITIONES PRIMA SERPSI / 1848-1948.  
**Editor** : La Comissió del Centenari. Mataró.  
**Fabricant** : Vallmitjana. Barcelona.  
**Diàmetre** : 60 mm  
**\*Material** : Alumini  
 \* » Coure  
 \* » Argent  
**Bibliografia**: A. PERA, «Lenguaje de Piedra y bronce», diari *Mataró* (28-10-1948) p. 94.



**MEDALLA Núm. 5**

1948  
**Medalla** : Commemorativa del centenari.  
**A/. Símbol** : Bustos a esquerra, de Miquel Biada i el Marquès de Salamanca.  
**Llegenda** : BENE MERITIS BIADA ET SALAMANCA LAUS ATQUE HONOS.  
**R/. Símbol** : Figura femenina seminua asseguda i sostenint la màquina inaugural la Mataró; a l'exerg, màquina elèctrica moderna.  
**Llegenda** : PRIMAE HISPANIA VIAE FERRAE CENTENARIA CONMEMORATIO. / MCMXLVIII.

**Editor** : F.F.C.C. Españoles. Madrid.  
**Fabricant** : S'atribueix a la F.N.M.T. Madrid.  
**Diàmetre** : 48 mm  
**\*Material** : Coure  
 \* » Coure platejat  
 \* » Coure daurat  
**Bibliografia**: R. BORRÀS, «Medalles commemoratives del Carril de Mataró», *Acta Numismàtica*, 14 (1984) p. 280.

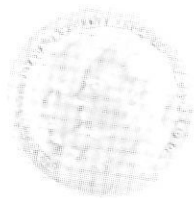

**MEDALLA variant Núm. 6**

1948

Medalla : Commemorativa del centenari; seguint la mateixa pauta de l'anterior Núm. 5.

Diàmetre : 26 mm

\*Material : Alumini



**ENSENYA Núm. 7**

1948

Ensenya : Commemorativa del centenari.

A/. Símbol: Figura femenina seminua asseguda i sostenint la màquina inaugural la Mataró; a l'exerg, màquina elèctrica moderna.

Llegenda : PRIMAE HISPANIA VIAE FERRAE CENTENARIA CONMEMORATIO. / MCMXLVIII.

Editor : F.F.C.C. Españoles. Madrid.

Fabricant : S'atribueix a la F.N.M.T. Madrid.

Diàmetre : 18 mm

\*Material : Llautó platejat



**MEDALLÓ Núm. 8 (r)**

(1948)

Medalló : Instal·lat davant de l'estació de Mataró, el gran monument en honor; 1789-1948 a Miquel Biada impulsor del primer ferrocarril d'Espanya.

A/. Símbol: Bust de Miquel Biada i Bunyol.

Signatura : Ros-48 (Joan Ros Bofarull).

Editor : La Comissió del Centenari. Mataró.

Fabricant : R. Vilà. Valls

Diàmetre : 600 mm

\*Material : Bronze fos

Nota : Fotografia reduïda



**PLAQUETA**  
Núm. 9 (r)

1948

Plaqueta : Estampació col·locada a la locomotora en el Tren del Centenari.

A/. Símbol : Ornament.

Llegenda : TREN DEL CENTENARIO / 1848-1948. / LOCOMOTORA CONSTRUIDA POR / LA MAQUINISTA TERRESTRE Y MARÍTIMA S.A. / BARCELONA.

Signatura : Grandin.

Editor : La Maquinista Terrestre i Marítima. Barcelona.

Dimensió : 260 x 140 mm (forma rectangular)

\*Material : Llautó

Nota : Fotografia reduïda.



**PLAQUETA**  
Núm. 10 (r)

1948

Plaqueta : Estampació col·locada als cotxes en el Tren del Centenari.

A/. Símbol : Ornament.

Llegenda : TREN DEL CENTENARIO / 1848-1948. / COCHE CONSTRUIDO POR / MATERIAL Y CONSTRUCCIONES S.A. / BARCELONA.

Signatura : Grandin.

Editor : MACOSA. Barcelona.

Dimensió : 260 x 135 mm (forma rectangular)

\*Material : Llautó

Nota : Fotografia reduïda

**ENSENYA** Núm. 11

(1950?)

Ensenya : Representativa de l'Associació d'Aficionats als Ferrocarrils en Miniatura; atribuïda als anys cinquanta.

A/. Símbol : Locomotora la Mataró a esquerra.



Llegenda : A.A.F.C.M.

Editor : Mateixa associació. Barcelona.

Fabricant : Castells. Barcelona.

Diàmetre : 16 mm

\*Material : Llautó

Esmalt : Vermell, verd, daurat i blanc.



**MEDALLA Núm. 12**

1955

Medalla : Commemorativa del centenari de La Maquinista Terrestre i Marítima.

A/. Símbol : Locomotora la Mataró a dreta, amb adornança de palma i llozer.

Llegenda : LA MAQUINISTA TERRESTRE Y MARÍTIMA S.A.

R/. Símbol : Emblema de la empresa M.T.M. i orla d'olivera.

Llegenda : 1855-1955.

Editor : Mateixa empresa.  
Sant Andreu del Palomar.

Fabricant : Vallmitjana. Barcelona.

Diàmetre : 36 mm

\*Material : Coure

\* » Argent

\* » Or

Bibliografia: La Maquinista Terrestre y Marítima. 125 ANIVERSARIO 1855-1955, p. 34.



**ENSENYA Núm. 13**

1956

Ensenya : Commemorativa del Centenari del ferrocarril de Terrassa.

A/. Símbol : Locomotora la Mataró a esquerra i fàbriques al fons.

Llegenda : CENTENARIO DEL FERROCARRIL 1956. TARRASA.

Editor : Ajuntament de Terrassa.

Fabricant : Senior. Barcelona.

Dimensió : 23 x 14 mm (forma irregular).

\*Material : Llautó; primera edició.

Esmalt : Blanc, verd i negre.

\*Material : Llautó; segona edició.

Esmalt : Blanc vermell i negre.



**ENSENYA Núm. 14**

(1956?)

Ensenya : Representativa de l'Associació d'Aficionats als Ferrocarrils; atribuïda a l'any cinquanta-sis.

A/. Símbol : Locomotora la Mataró a esquerra.

Llegenda : A.A.F.C.

Editor : Mateixa associació. Barcelona.

Fabricant : Castells. Barcelona.

Diàmetre : 16 mm

\*Material : Llautó

Esmalt : Vermell, verd, daurat i blanc.



**ENSENYA Núm. 15**

(1960?)

Ensenya : Premi de Fidelitat; en atenció als mèrits concedits a la vida ferroviària; atribuïda als anys seixanta.

A/. Símbol : Locomotora la Mataró a esquerra.

Llegenda : PREMIO DE FIDELIDAD. / RENFE.

Editor : RENFE. Madrid.

Diàmetre : 23 mm

\*Material : Coure

\* » Argent

\* » Bronze daurat

\* » Or

Nota : Trepada amb cinc forats.



**MEDALLA Núm. 16**

(1964)

Medalla : Commemorativa del Premi a la Fidelitat; en atenció als mèrits concedits a la vida ferroviària.

A/. Símbol : Divinitat Fides lliurant la clau com a signe de confiança; locomotora la Mataró a dreta, adornament d'olivera i roure.

Llegenda : FIDELITAS.

R/. Símbol : Una branca de llozer.

Llegenda : PREMIO A LA FIDELIDAD. / RED / NACIONAL / DE LOS / FERROCARRILES / ESPAÑOLES. / D...

Editor : RENFE. Madrid.

Fabricant : Vallmitjana. Barcelona.

Dimensió : 44 x 49 mm (penjoll allagrimat).

\*Material : Coure

\* » Coure platejat

\* » Coure daurat

\* » Llautó platejat

\* » Llautó daurat



**PLAQUETA Núm. 17 (r)**

1964

Plaqueta : Commemorativa del Premi a la Fidelitat; en atenció als mèrits concedits a la vida ferroviària.

A/. Símbol : A dalt l'emblema de la RENFE, l'escut d'Espanya i l'anvers de la medalla FIDELITAS; a baix el tren del Centenari de Barcelona-Mataró a dreta i a les vores dues orles de fulles de roure.

Llegenda : PREMIO A LA FIDELIDAD / QUE LA RED NACIONAL DE LOS / FERRO-

CARRILES ESPAÑOLES, OTORGA A / DON... / CON MEDALLA DE... EN ATENCIÓN A LOS / MÉRITOS CONTRAIDOS DURANTE SU VIDA FERROVIARIA. / MADRID / EL DIRECTOR GRAL. DE LA RENFE. / signatura (Carlos Roa) / 1964.

Editor : RENFE. Madrid.

Dimensió : 150 x 120 mm (forma rectangular).

\*Material : Llautó platejat; primera edició.

Esmalt : Vermell, verd, negre i marró.

Nota : Fotografia reduïda.



**MEDALLA Núm. 18**

1973

Medalla : Commemorativa del 125 aniversari.

A/. Símbol : Cap de Miquel Biada a dreta.

Llegenda : PROMOTOR DEL 1er. FERROCARRIL DE ESPAÑA. / M. BIADA BUÑOL.

R/. Símbol : Tren inaugural en marxa a esquerra, a baix els escuts de Mataró i Barcelona simbolitzant la unió de les dues ciutats.

Llegenda : 1848-1973.



Signatura : J.A.C. (Jordi Arenas Clavell).

Editor : F.N.M.T. Madrid.

Fabricant : F.N.M.T. Madrid.

Diàmetre : 80 mm

\*Material : Coure; primera edició

Pes : 375 gr

\*Material : Coure; segona edició

Pes : 280 gr

Bibliografia: R. BORRÀS, «Medalles commemoratives del Carril de Mataró», *Acta Numismàtica*, 14 (1984) p. 282.



**MEDALLA Núm. 19**

1973

Medalla : Conmemorativa del 125 aniversari.

A/. Símbol : Bust de Miquel Biada i tren inaugural a dreta.

Llegenda : 125 ANIV. DEL FERROCARRIL BARCELONA-MATARÓ. / MIQUEL BIADA BUNYOL.

R/. Símbol : Tren modern de front i la catenària.

Llegenda : MATARÓ / 1848-1973.

Editor : Acuñaiones Españolas. Barcelona.



Fabricant : Isidre Cistaré. Sant Boi de Llobregat.

Diàmetre : 40 mm

\*Material : Coure

\* » Argent

\* » Or

Bibliografia: R. BORRÀS, «Medalles commemoratives del Carril de Mataró», *Acta Numismàtica*, 14 (1984) p. 284.



**MEDALLA variant Núm. 20**

1973

Medalla : Commemorativa del 125 aniversari; seguint la mateixa pauta anterior Núm. 19.

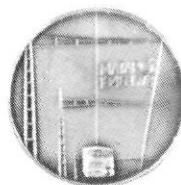

Diàmetre : 24 mm

\*Material : Coure

\* » Argent

\* » Or





**MEDALLA Núm. 21**

1973

Medalla : Commemorativa del 125 aniversari; col·lecció Catalans Il·lustres.

**A/.** Símbol : Bust de Miquel Biada a dreta.

**Llegenda** : MIQUEL BIADA I BUNYOL. / MATARÓ 1789-1848.

**R/.** Símbol : Emblema de l'entitat editora i la màquina inaugural la Mataró a esquerra.

**Llegenda** : PROMOTOR DEL PRIMER FERROCARRIL / D'ESPANYA BARCELONA-MATARÓ / 1848 / CONMEMORACIÓ DEL CXXV ANIV / DE LA INAUGURACIÓ DEL / TREN / MATARÓ 1973.

Editor : Caixa d'Estalvis Laietana. Mataró.

Fabricant : M. Pujol. Barcelona.

Diàmetre : 50 mm

\*Material : Llautó platejat

Nota : Aquesta primera edició pateix un error al revers (CONMEMORACIÓ en lloc de CONMEMORACIÓ).

Rectificació: Segona edició amb l'esmena de l'error de revers.

\*Material : Llautó platejat

\* » Coure platejat

Bibliografia: R. BORRÁS, «Medalles commemoratives del Carril de Mataró», *Acta Numismàtica*, 14 (1984) p. 284.



**MEDALLA Núm. 22**

1973

Medalla : Commemorativa del 112 aniversari del ferrocarril a Calella.

**A/.** Símbol : Bust de Miquel Biada a dreta.

**Llegenda** : MIQUEL BIADA I BUNYOL / MATARÓ 1789-1848.

**R/.** Símbol : L'emblema de l'entitat editora.

**Llegenda** : CXII ANIVERSARI / ARRIBADA DEL TREN / A / CALELLA / 28 OCTUBRE 1973.

Editor : L'entitat Grup Pa, Vi i Moltó. Calella.

Fabricant : M. Pujol. Barcelona.

Diàmetre : 50 mm

\*Material : Llautó platejat



23

**MEDALLA Núm. 23**

1973

Medalla : Commemorativa del 125 aniversari.

A/. Símbol : Bust de Miquel Biada a dreta.

Llegenda : MIQUEL / BIADA / I BUNYOL.

R/. Símbol : Tren de Mataró a esquerra passant pel pont de la riera d'Argentona.

Llegenda : 125º ANIVERSARIO DEL / FERRO-CARRIL EN ESPAÑA / 1848-1973. / BARCELONA-MATARÓ. / CÍRCULO FILATÉLICO / Y NUMISMÁTICO. / SANTS-HOSTAFRANCHS.

Signatura : J.C.B. (Josep Colobrans Bru).

Editor : Delegació de Sants-Hostafrancs del C.F.N.

Fabricant : Vallmitjana. Barcelona.

Diàmetre : 50 mm

\*Material : Coure

\* » Argent

Bibliografia: J.C.B. (Josep Colobrans Bru), «Medallas en honor de Miquel Biada i Bunyol», *Información de Filatelia y Numismática* (1979), p. 359.



**MEDALLA Núm. 24**

1974

Medalla : Commemorativa de l'Exposició 125 aniversari.

A/. Símbol : Bust de Miquel Biada a dreta.

Llegenda : MIQUEL / BIADA / I BUNYOL.

R/. Símbol : Tren de Mataró a esquerra passant pel pont de la riera d'Argentona.

Llegenda : EXPOSICIÓN / CÍRCULO FILATÉLICO / Y NUMISMÁTICO / SANTS-HOSTA-FRANCHS / CONMEMORANDO / 125º ANIVERSARIO / FERROCARRIL EN ESPAÑA / 2-10 ABRIL 1974.

Signatura : J.C.B. (Josep Colobrans Bru).

Editor : Delegació de Sants-Hostafrancs del C.F.N.

Fabricant : Vallmitjana. Barcelona.

Diàmetre : 50 mm

\*Material : Coure

\* » Argent

Bibliografia: J.C.B. (Josep Colobrans Bru), «Medallas en honor de Miquel Biada i Bunyol», *Información de Filatelia y Numismática* (1979), p. 359.



**MEDALLA Núm. 25**

1974

Medalla : Commemorativa de l'Exposició filatèlica del cent vint-i-cinquè aniversari.

A/. Símbol : Reproducció del segell de correus commemoratiu del Carril de Mataró.

Llegenda : CENTRO CULTURAL SANTIAGO / BARCELONA 1974.

R/. : Sense encunyar.

Editor : Centre Cultural Santiago. Barcelona.

Dimensió : 40 x 52 mm (penjoll rectangular).

\*Material : Llautó

Esmalt : A tot color

**ENSENYA Núm. 26**



(1974)

Ensenya : Atribuïda a la commemoració del trentè aniversari de l'Associació d'Aficionats als Ferrocarrils. Barcelona.

A/. Símbol : Locomotora la Mataró a esquerra.

**Llegenda** : ASOCIACIÓN AFICIONADOS FERRO-CARRILES. / BARCELONA.

Editor : Mateixa associació.

Fabricant : J. Llesuy. Barcelona.

Diàmetre : 16 mm

\*Material : Llautó platejat

\* » Argent



**MEDALLA Núm. 27**

(1976)

Medalla : Commemorativa de la inauguració de la Residència-Llar dels avis de Mataró.

A/. Símbol : Locomotora la Mataró en marxa a dreta.

**Llegenda** : MINISTERIO DE SANIDAD Y SEGURIDAD SOCIAL. / INSERSO.

R/. Símbol : Escut i corona de la ciutat de Mataró.

**Llegenda** : SERVICIO SOCIAL TERCERA EDAD / RESIDENCIA-HOGAR MATARÓ.

Editor : Ministeri de Sanitat. Madrid.

Diàmetre : 80 mm

\*Material : Zamac courtat



**MEDALLA Núm. 28**

(1976)

Medalla : Agraïment als socs de l'Associació d'Aficionats als Ferrocarrils.

A/. Símbol : Locomotora la Mataró a esquerra.

**Llegenda** : AMICS DEL FERROCARRIL. / BARCELONA

R/. Símbol : Via fèrrea vista de perfil.

**Llegenda** : PER LA VOSTRE COL-LABORACIÓ. / A.F.C.B.

Cantell : Configuració roda de tren.

Editor : Mateixa associació. Barcelona.

Fabricant : M. Pujol. Barcelona.

Diàmetre : 50 mm

\*Material : Coure

\* » Coure platejat

\* » Coure daurat

**PLAQUETA variant Núm. 29 (r)**

1976

Plaqueta : *Commemorativa del Premi a la Fidelitat; seguint la mateixa pauta i dimensió anterior núm. 17.*

**A/.** Símbol : *Mateixa pauta anterior.*

**Llegenda** : *Variació amb distinta signatura i any (Antoni Carbonell) / 1976.*

**\*Material** : *Llautó platejat; segona edició.*

**Esmalt** : *Vermell, verd i negre.*

**Nota** : *Fotografia reduïda.*

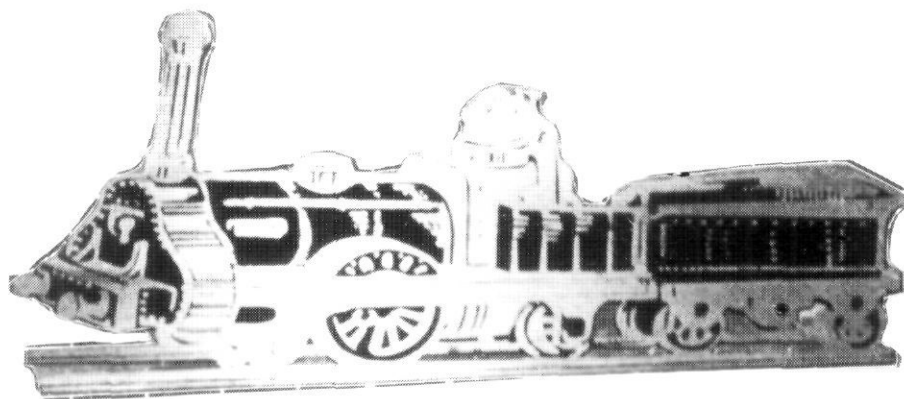

**PLAQUETA Núm. 30 (r)**

(1977)

Plaqueta trofeu: *Obsequiada en el concurs d'aparadors; en l'aniversari del centenari de l'arribada del ferrocarril a Figueres.*

**A/.** Símbol : *Locomotora la Mataró a esquerra.*

**Editor** : *C.I.T. (Centre Iniciatives Turístiques). Figueres.*

**Dimensió** : *65 x 138 mm (forma irregular).*

**\*Material** : *Llautó*

**Esmalt** : *Negre*

**Nota** : *Fotografia reduïda*



**MEDALLA Núm. 31**

(1977)

Medalla : *Sèrie Homes Il·lustres de Mataró.*

**A/.** Símbol : *Bust de Miquel Biada i la locomotora Mataró a dreta.*

**Llegenda** : *MIQUEL BIADA I BUNYOL. / \*1789 / +1848.*

**R/.** Símbol : *Escut amb corona i ornament de la ciutat de Mataró.*

**Llegenda** : *HOMES IL·LUSTRES / MATARÓ.*

**Editor** : *Argent d'Art. Mataró.*

**Fabricant** : *Andreu Farreny. Barcelona.*

**Diàmetre** : *40 mm*

**\*Material** : *Argent*

**\* »** : *Or*

**Bibliografia:** *Edició de medalles, «Homes Il·lustres de Mataró», Crònica de Mataró (Mataró, 14-7-1977).*



**MEDALLA Núm. 32**

1978  
 Medalla : Commemorativa del Centenari ferrocarril de Portbou.  
 A/. Símbol : Locomotora la Mataró a esquerra.  
 Llegendra : CENTENARI FERROCARRIL PORTBOU / 1878-1978.

R/. Símbol : Orla, el mar i dues barques de vela davant el port.  
 Editor : La Junta del Centenari.  
 Fabricant : M. Pujol. Barcelona.  
 Diàmetre : 50 mm  
 \*Material : Coure



**MEDALLA Núm. 33**

1978  
 Medalla : Commemorativa de la inauguració a la nova estança de l'Associació del Vallès d'Aficionats al Ferrocarril.  
 A/. Símbol : Locomotora la Mataró a dreta.  
 Llegendra : ASSOCIACIÓ DEL VALLÈS D'AFICTIONATS AL FERROCARRIL «VALLESFER». / SABADELL.

R/. Llegendra: INAUGURACIÓ / LOCAL SOCIAL / ANTIGA ESTACIÓ / DEL NORD / JULIOL 1978.  
 Editor : Mateixa associació. Sabadell.  
 Fabricant : F. Murrall. Sabadell.  
 Diàmetre : 48 mm  
 \*Material : Bronze fos

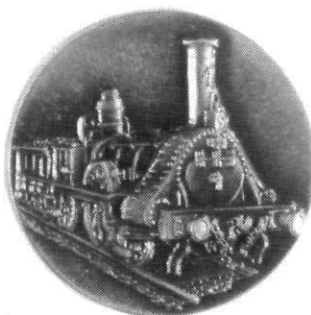

**PLAQUETA Núm. 34**

(1979)  
 Plaqueta comercial.  
 A/. Símbol : Locomotora la Mataró a dreta.  
 Editor : M. Pujol. Barcelona.

Fabricant : El mateix editor.  
 Diàmetre : 41 mm  
 \*Material : Llautó  
 \* » Llautó platejat



**MEDALLA Núm. 35**

(1979)  
 Medalla : Curs de 1r Grau; Escola de Formació Professional de RENFE. Barcelona.  
 A/. Símbol : Locomotora la Mataró a dreta.  
 R/. Símbol : Escut i corona de la ciutat de Barcelona.  
 Llegendra : ESCUELA DE / FORMACIÓN PROFESIONAL / DE 1er GRADO / RENFE / BARCELONA.

Editor : Mateixa escola.  
 Fabricant : M. Pujol. Barcelona.  
 Dimensió : 41 x 45 mm (penjoll allagrimat).  
 \*Material : Llautó  
 \* » Llautó platejat

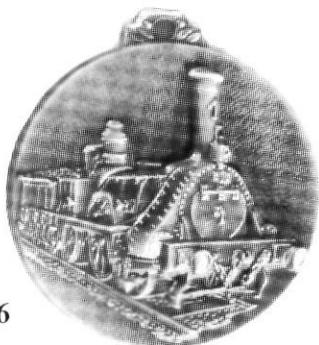

**MEDALLA Núm. 36**

(1980)

Medalla : Centre Formatiu de RENFE.

A/. Símbol : Locomotora la Mataró a dreta.

R/. Llegendat: CENTRO FORMATIVO / RENFE / 5ª ZONA. / BARCELONA.



Editor : Mateix Centre. Barcelona.

Fabricant : M. Pujol. Barcelona.

Dimensió : 41 x 45 mm (penjoll allagrimat)

\*Material : Llautó platejat

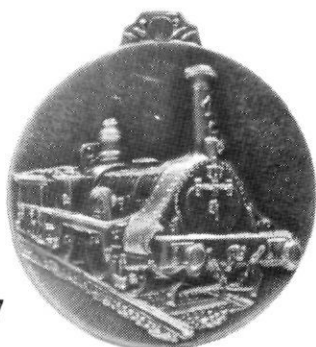

**MEDALLA Núm. 37**

1981

Medalla : Commemorativa de les Jornades Europees Ferroviàries celebrades a Sitges.

A/. Símbol : Locomotora la Mataró a dreta.

R/. Símbol : Orla de dotze estels.

Llegendat : A.E.C. / SITGES / 1981 / SECCIÓN ESPAÑOLA.



Editor : Secció Espanyola de l'Associació Europea de Ferroviaris (AEC).

Fabricant : M. Pujol. Barcelona.

Dimensió : 41 x 45 mm (penjoll allagrimat).

\*Material : Coure

\* » Llautó platejat

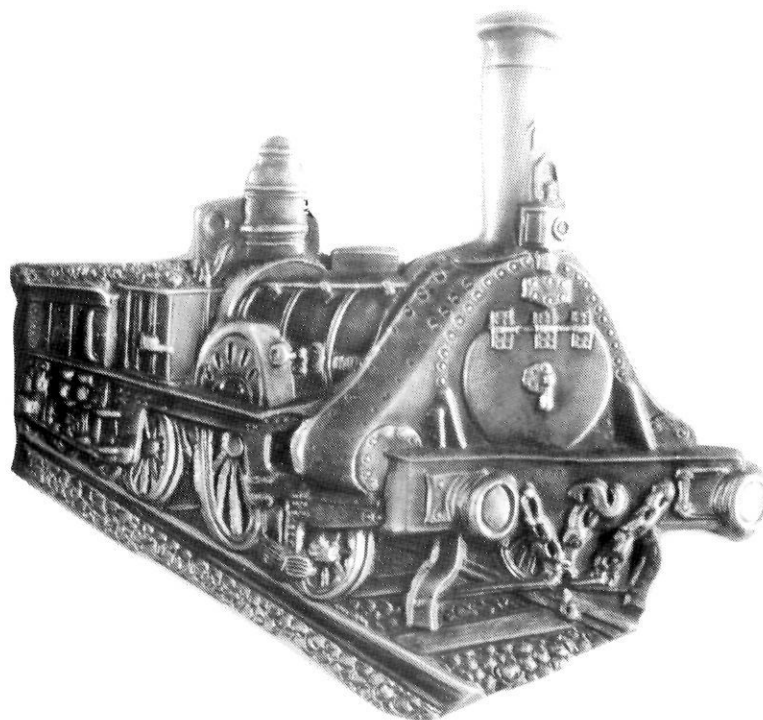

**PLAQUETA Núm. 38**

(1981)

Plaqueta : Estoig de la commemoració de les Jornades Europees Ferroviàries, celebrades al municipi de Sitges.

A/. Símbol : Locomotora la Mataró a dreta.

Editor : Secció Espanyola de l'Associació Europea de Ferroviaris (AEC).

Fabricant : M. Pujol. Barcelona.

Dimensió : 94 x 98 mm (forma irregular).

\*Material : Coure platejat

Bibliografia: Secció Espanyola de l'Associació Europea de Ferroviaris, *Europa Ferroviaria*, any II, núm. especial (Barcelona 1981).

(1991)

NOTA : Plaquetes fetes amb l'afany de mercadejar, copiant el mateix model i format anterior.

Fabricant : J. Aparicio. Barcelona.

\*Material : Bronze

Fabricant : ?

\*Material : Alpaca

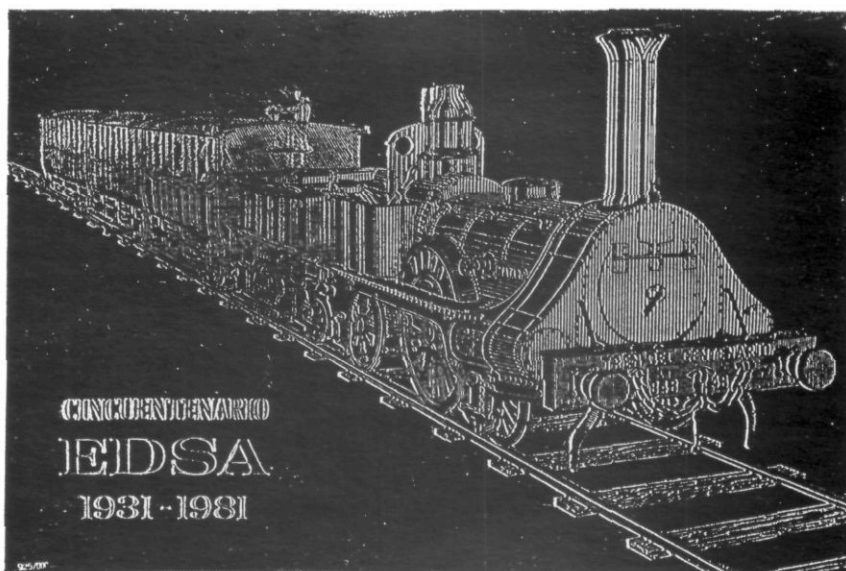

**PLAQUETA Núm. 39 (r)**

1981

**Plaqueta** : Commemorativa del 50 aniversari de l'empresa E.D.S.A.

**A/. Símbol** : Gravat el Tren del Centenari a dreta.

**Llegenda** : CINCUBENTENARI / E.D.S.A. / 1931-1981.

**Editor** : Mateixa empresa.

**Fabricant** : Fooges. Barcelona.

**Dimensió** : 100 x 150 mm (forma rectangular).

**\*Material** : Argent

**Nota** : Fotografia reduïda.



**MEDALLÓ Núm. 40 (r)**

(1981)

**Medalló** : A tots els qui han fet possible el servei del cremallera Ribes a Núria 1931-1981; col·locat a la façana de l'estació de Ribes de Freser.

**A/. Símbol** : Locomotora la Mataró a esquerra.

**Llegenda** : ASSOCIACIÓ D'AMICS DEL FERROCARRIL. / BARCELONA. al centre FUNDADA EL / 1944.

**Editor** : Associació d'Amics del Ferrocarril. Barcelona.

**Diàmetre** : 205 mm

**\*Material** : Bronze fos

**Esmalt** : Vermell i verd

**Nota** : Fotografia reduïda



**PLAQUETA Núm. 41**

(1982)

**Plaqueta** : Col·lecció de locomotors de la Història del Ferrocarril.

**A/. Símbol** : Locomotora la Mataró, a dreta.

**Llegenda** : MATARÓ 1848.

**Editor** : Institut Espanyol de les Arts. Barcelona.

**Fabricant** : Stampel. Badalona.

**Dimensió** : 60 x 40 mm (forma rectangular).

**\*Material** : Coure

\* » Coure platejat

\* » Argent



**MEDALLA Núm. 42**

(1982)

Medalla : Representativa de l'Associació d'Amics del Ferrocarril. Barcelona.

A/. Símbol : Locomotora la Mataró a esquerra.

Llegenda : ASSOCIACIÓ D'AMICS DEL FERROCARRIL. / BARCELONA. Al centre FUNDADA EL / 1944.

R/. Llegenda: ESTATGE SOCIAL. / DECLARADA D'UTILITAT PÚBLICA. Al centre ESTACIÓ / BARCELONA-TERME / PATI COTXES «DUANA» / PIS 2ON. / TELÈFON 310 52 97 / BARCELONA-3.

Editor : Mateixa associació. Barcelona.

Dimensió : 41 x 45 mm (penjoll allagrimat).

\*Material : Zamac courat

Esmalt : L'anvers vermell i verd



**MEDALLA Núm. 43**

(1983)

Medalla : Representativa en la diada de la Verge del Pilar.

A/. Símbol : Carril de Mataró a dreta, banderes catalana i espanyola, corona i monograma G.C.

Llegenda : GUARDIA CIVIL / EL MARESME.

R/. Símbol : La Mare de Déu del Pilar amb el nen Jesús i la Basílica de la ciutat de Saragossa.

Editor : La caserna de la Guàrdia Civil. Mataró.

Fabricant : Marne. Barcelona.

Dimensió : 32 x 38 mm (penjoll octogonal).

\*Material : >Anvers: Cartolina plastificada

>Revers: Llautó platejat

>Cantell: Ferro cromat

Nota : L'anvers pintat a tot color.

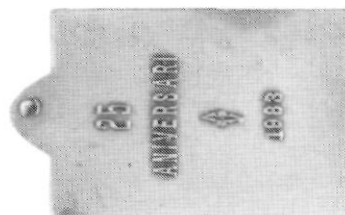

**MEDALLA Núm. 44**

1983

Medalla : Commemorativa del 25 aniversari de la Formació Professional Municipal de Mataró

A/. Símbol : Disseny de l'Institut.

Llegenda : INSTITUT POLITÈCNIC / M. BIADA. CENTRE MPAL. / ASSOCIACIÓ DE PARES-MATARÓ.

R/. Llegenda: 25 / ANIVERSARI / 1983.

Editor : L'Associació de Pares de l'Institut Politècnic Miquel Biada. Mataró.

Fabricant : Vallmitjana. Barcelona.

Dimensió : 45 x 28 mm (penjoll rectangular).

\*Material : Coure