

# AIGUA CLARA la Cara

**L**a torre d'aigües situada dins el pati exterior de la fàbrica tèxtil Encajes Lakidain S.A., abans fàbrica Gutermann, al veïnat del Cros, s'ha mantingut perfectament conservada i fins i tot gaudeix d'una excel·lent il·luminació nocturna que la fa lluir encara més durant la nit. Aplaudim aquesta iniciativa que ens agradaria que tingués més seguidors entre els empresaris i

particulars que disposen d'un patrimoni arquitectònic important dins les seves propietats.

Aquesta construcció pertanyia a una masoveria de can Garí, El Sorrall, avui malauradament desapareguda. La torre és feta de maó i rematada amb fragments de rajola i és un dels elements modernistes més significatius del nostre terme. Data de l'any 1900 i és obra atribuïda a Josep Puig i Cadafalch.

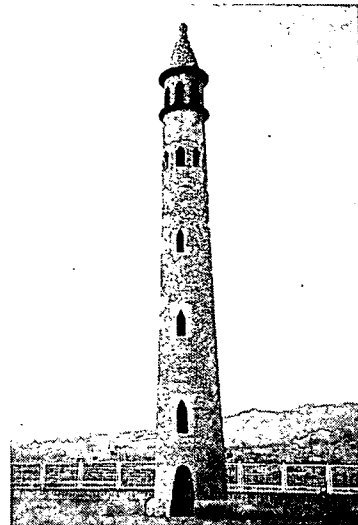

# la Creu

**E**ls garatges que s'estan construint en la façana d'una casa de primers del segle XVIII (1707) al carrer dels Rosers està acabant de desfigurar un dels carrers més emblemàtics del casc antic de la nostra vila. Si algunes actuacions puntuals ja han perjudicat seriosament la bella imatge d'aquest carrer, substituint els patis amb rosers -que en el seu dia van donar nom al car-

rer- per garatges, ara s'està acabant d'espatllar amb una actuació indigna i gens respectuosa amb l'entorn arquitectònic de casa tradicional catalana d'aquest bell carrer.

Esperem que el bon gust i el respecte a l'arquitectura tradicional presideixi les actuacions urbanístiques d'ara en endavant i, per si de cas, el nou Pla General d'Ordenació urbana hauria de deixar ben clar quin tipus de construcció es pot fer en el centre històric, tot prohibint actuacions com la que ara s'està duent a terme i que, malauradament, ja no té remei.



**carnisseria**  
**ROS**  
Argentona

Mossèn Cinto Verdaguer  
cant. Dr. Samsó  
Tel.: 93 797 12 49

Plaça de Vendre,  
parada 3  
Tel.: 93 797 03 62

**TINTORERÍES**  
**Vigatà**

**SUPERNETEJA**  
**EN SEC**  
**ANTI-CATIFES**  
**PELL**

**CARRER GRAN, 23 - TEL. 7970703**  
**ARGENTONA**