

Itinerari 7

Cadaqués

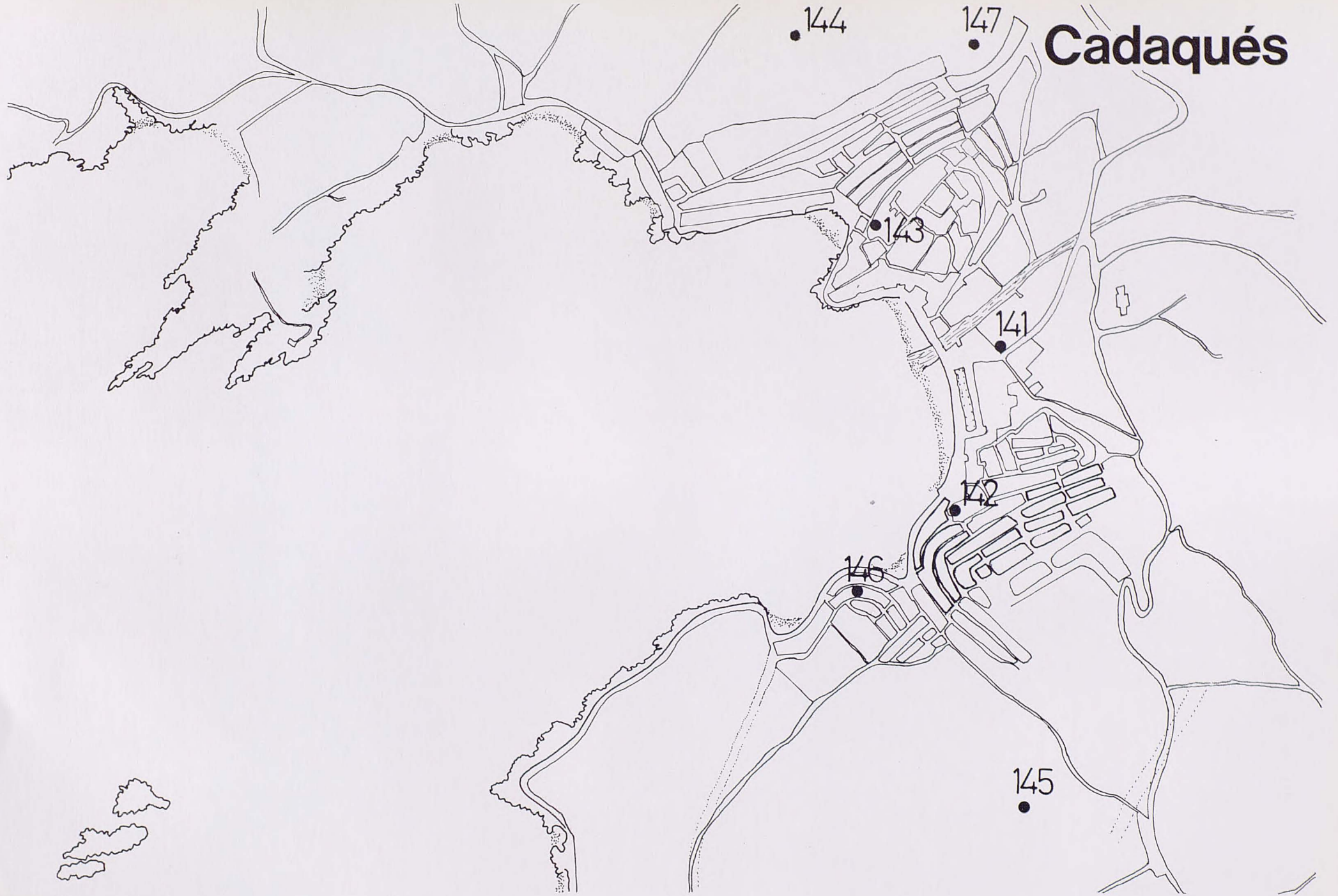

ROSES

Església parroquial (ampliació)

Martí Sureda Deulovol, arquitecte
1853...

Ampliació neoclàssica (nau i façana) d'un creuer anterior.

Iglesia parroquial (ampliación)

Martí Sureda Deulovol, arquitecto
1853...

Ampliación neoclásica (nave y fachada) de un crucero anterior.

Parish Church (extension)

Martí Sureda Deulovol, architect
1853...

Neo-classical extension (nave and façade) of the original transept.



ROSES

Far

Carretera de Canyelles
1855, aprox.

Faro

Carretera de Canyelles
1855, aprox.

Lighthouse

Canyelles Road
1855, approx.





ROSES

Casa Rozes

Cala l'Almadrava

J. A. Coderch de Sentmenat i M. Valls, arquitectes
1961 (projecte), 1964 (realització)

Casa Rozes

Cala l'Almadrava

J. A. Coderch de Sentmenat y M. Valls, arquitectos
1961. Proyecto. 1964. Realización.

Casa Rozes

Cala l'Almadrava

J. A. Coderch de Sentmenat and M. Valls, architects
Planned in 1961 and built in 1964

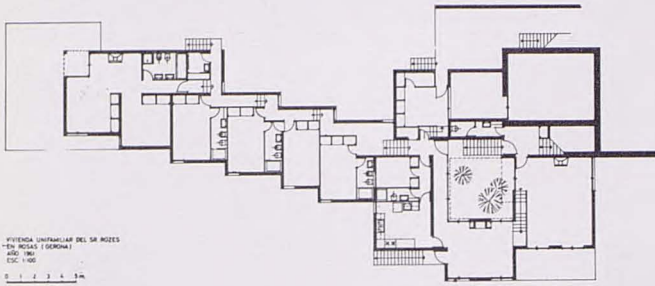

VIVIENDA UNIFAMILIAR DEL SA ROZES
PER ROCA I BROS ? (GERONA)
AÑO: 1961
ESC: 1/500
0 1 2 3 4 5 m



CADAQUÉS

Casa Rahola

Plaça de Frederic Rahola, 4

Josep Roca i Bros ?, arquitecte
1860, aprox.

Del mateix estil es pot veure la casa núm. 385 del carrer de la Unió. 1869.

Casa Rahola

Plaza de Frederic Rahola, 4

Josep Roca i Bros ?, arquitecto
1860, aprox.

Del mismo estilo puede verse la casa n.º 385 de la calle Unió. 1869.

Casa Rahola

Plaça de Frederic Rahola, 4

J. Roca i Bros ?, architect
1860, approx.

The house at No. 385, Unió Street (1869) is in the same style.

CADAQUÉS**Casa Serinyana**

Carrer Caseta i Plaça Calvo Sotelo
1910, aprox.

Casa Serinyana

Calle Caseta y Plaza de Calvo Sotelo
1910, aprox.

Casa Serinyana

Caseta Street and Calvo Sotelo Square
1910, aprox.

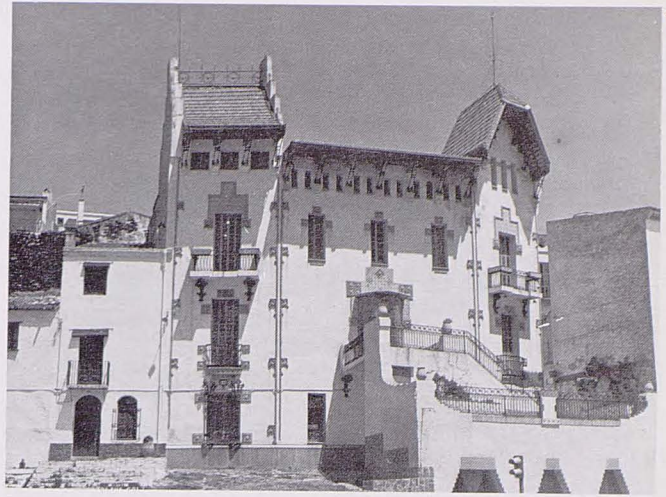
**CADAQUÉS****Altres obres modernistes interessants:**

- 78** Casa n.º 6 i 8 del Passeig del Generalísimo. 1910, aprox.
- 79** Escoles Nacionals. Travessia de Caritat Serinyana. 1915, aprox.

Otras obras modernistas de interés:

- 78** Casa, núms. 6 y 8 del Paseo del Generalísimo. 1910, aprox.
- 79** «Escoles Nacionals». Travesía de Caritat Serinyana. 1915, aprox.

Other modernist works of interest:

- 78** Nos. 6 and 8 in Generalísimo Avenue. 1910, aprox.
- 79** National Schools. Travessia de Caritat Serinyana. 1915, aprox.

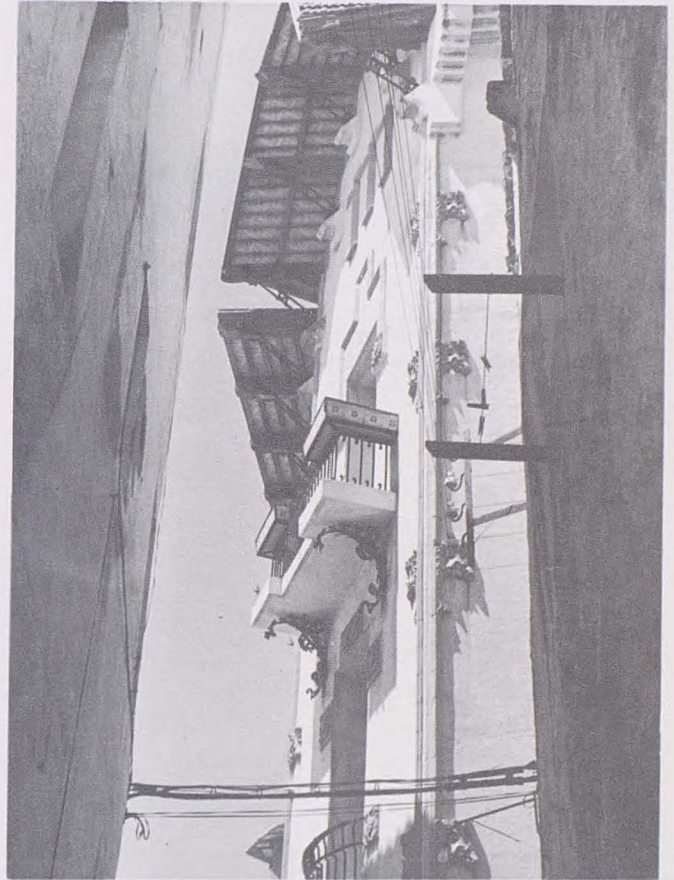



CADAQUÉS

Casa Senillosa

Carrer Burguera

J. A. Coderch de Sentmenat i Manuel Valls, arquitectes
1956-58

Casa Senillosa

Calle Burguera

J. A. Coderch de Sentmenat y Manuel Valls, arquitectos
1956-58

Casa Senillosa

Burguera Street

J. A. Coderch de Sentmenat and Manuel Valls, architects
1956-58

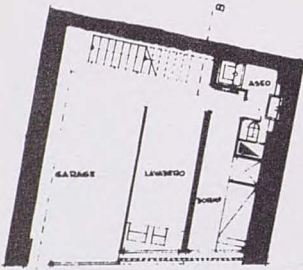

PLANTA BAJA
SUPERFICIE CUBERTA 48,90 m²

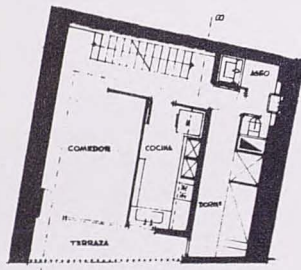

PLANTA SEGUNDA
SUPERFICIE CUBERTA 48,90 m²

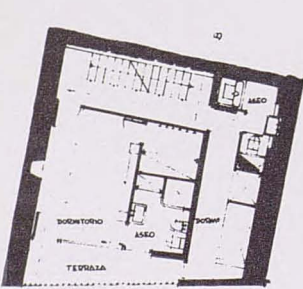

PLANTA PRIMERA
SUPERFICIE CUBERTA 48,90 m²

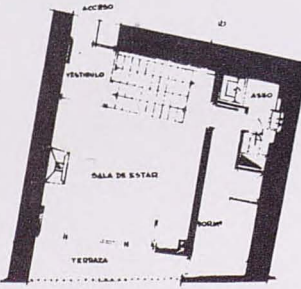

PLANTA TERCERA
SUPERFICIE CUBERTA 48,90 m²

CADAQUÉS

Casa Julià

Federico Correa i A. Milà, arquitectes
1958

Casa Julià

Federico Correa y A. Milà, arquitectos
1958

Casa Julià

Federico Correa and A. Milà, architects
1958

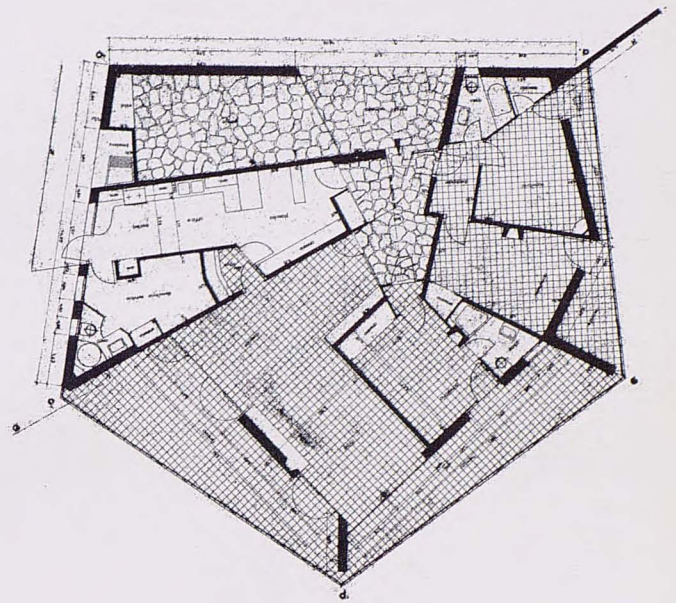
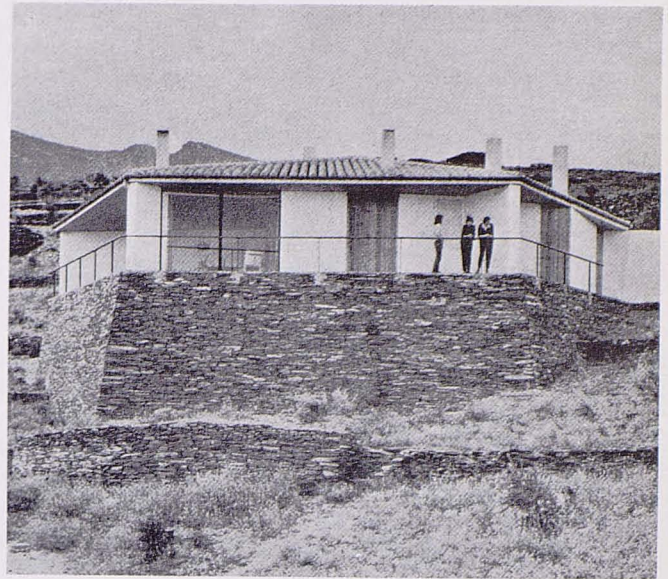

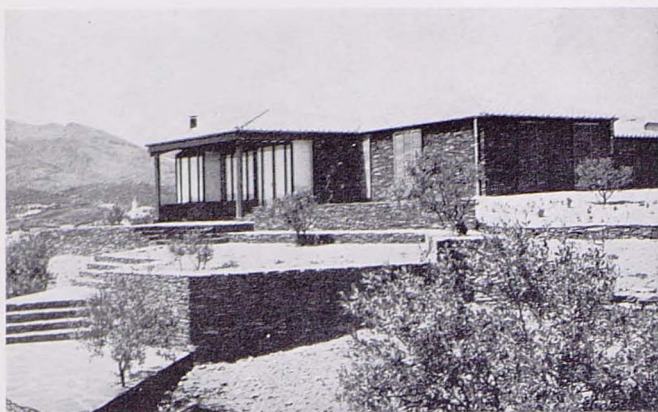

CADAQUÉS

Casa Romeu

Federico Correa i A. Milà, arquitectes
1963 (projecte del 1961)

Casa Romeu

Federico Correa y A. Milà, arquitectos
1963 (proyecto de 1961).

Casa Romeu

Federico Correa and M. Milà, architects
Planned in 1961 and built in 1963

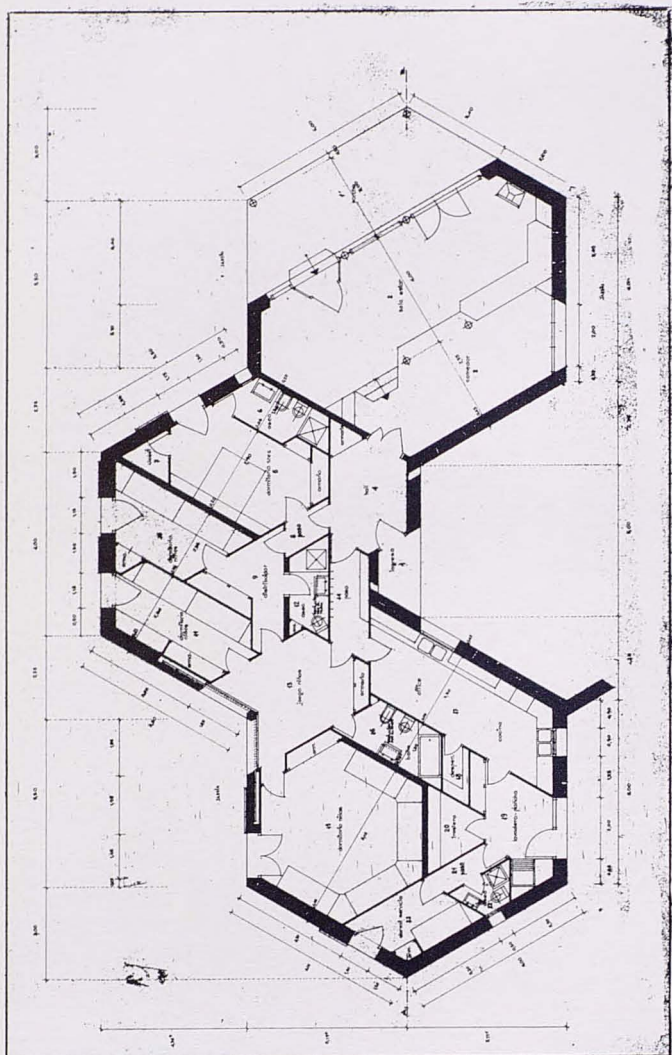

CADAQUÉS

Casa Ibarz

Carrer Pinc, s/n. i carrer Puig, s/n.

Iago Bonet Correa, arquitecte
1972-73

Reforma i ampliació d'una casa existent conservant-se només la façana. Cal veure l'interior.

Casa Ibarz

Calle Pinc, s/n. y calle Puig, s/n.

Iago Bonet Correa, arquitecto
1972-73

Reforma y ampliación de una casa ya existente de la cual sólo se ha conservado la fachada. Vale la pena ver el interior.

Casa Ibarz

Pinc Street and Puig Street

Iago Bonet Correa, architect
1972-73

Alteration and extension of an existing house of which only the façade has been conserved. The interior should be seen.

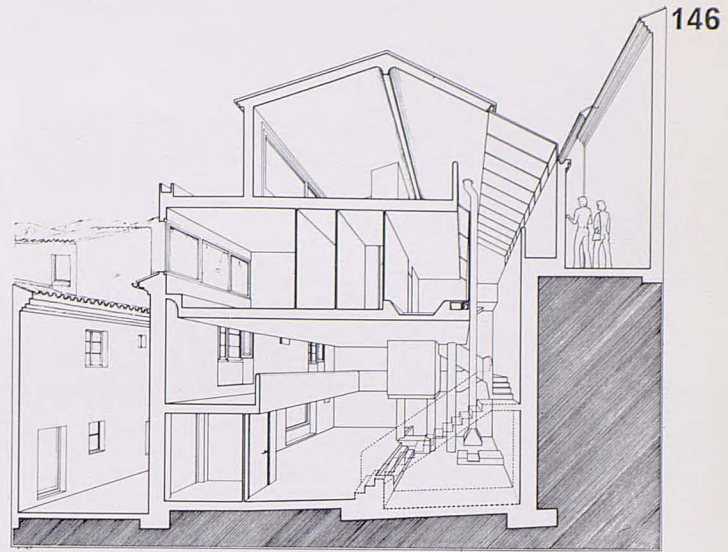

146

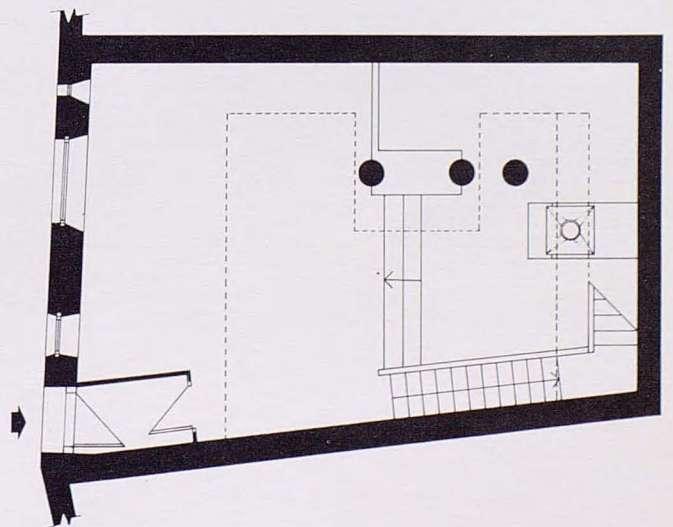
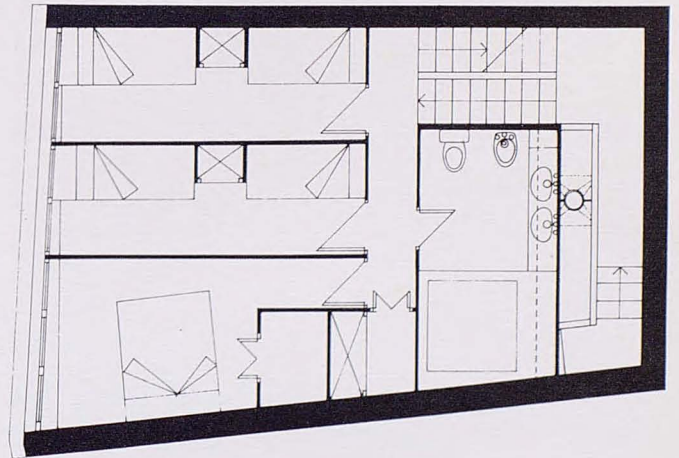
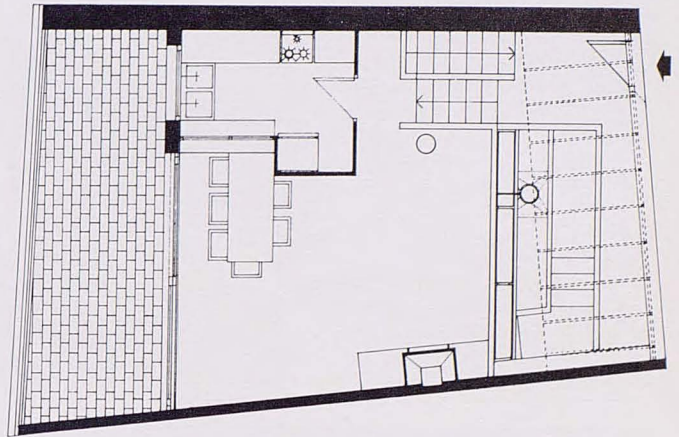

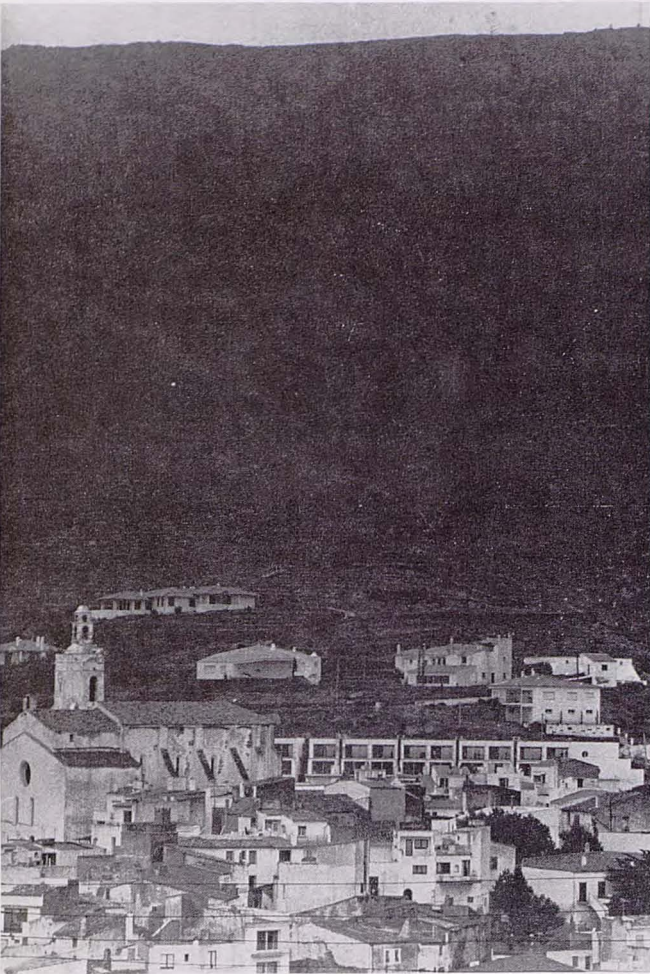

CADAQUÉS

Apartaments «El Colomar», 1.ª fase

Carrer Verge de Montserrat

Lluís Clotet i Òscar Tusquets, arquitectes
1976-77

Apartamentos «El Colomar», 1.ª fase

Calle Verge de Montserrat

Lluís Clotet y Oscar Tusquets, arquitectos
1976-77

«El Colomar» Apartments (1st phase)

Verge de Montserrat Street

Lluís Clotet and Oscar Tusquets, architects
1976-77

CADAQUÉS

Dels mateixos autors:

80 Conjunt d'apartaments. Carrer del Solitari.
1964 i 1968-69.

De los mismos autores:

80 Conjunto de apartamentos. Calle del Solitari.
1964 y 1968-69.

By the same architects:

80 Apartment Block. Solitari Street. 1964 and 1968-69.

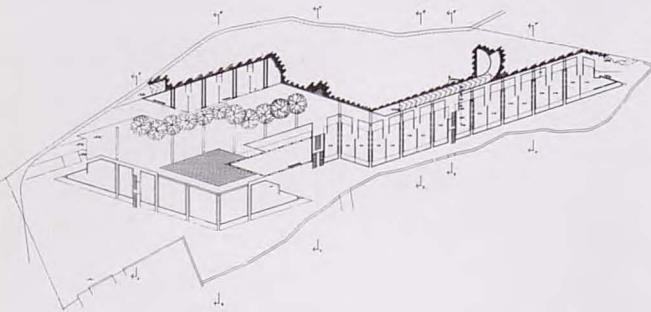
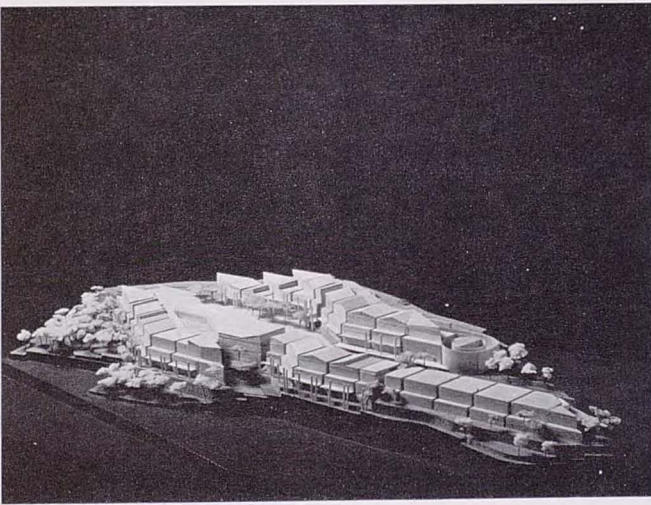

EL PORT DE LA SELVA

Casa d'estiueig

Carrer del Mar, 13

Pelagi Martínez Paricio, arquitecte
1945, aprox.

Casa de veraneo

Calle del Mar, 13

Pelagi Martínez Paricio, arquitecto
1945, aprox.

Summer House

Mar Street, 13

Pelagi Martínez Paricio, architect
1945, approx.





COLERA

Pont del ferrocarril

Construït per la Companyia Eiffel
1877-1884

Dels ponts que queden dels construïts per aquesta companyia durant aquests anys, destaquen el de Flaçà i el de La Balleta (Llançà).

Puente del ferrocarril

Construido por la Compañía Eiffel
1877-84

Entre los puentes que aún se conservan, construidos por esta compañía durante estos años, destacan el de Flaçà y el de La Balleta (Llançà).

Railway Bridge

Built by the Eiffel Company
1877-84

Outstanding among the bridges built by the same company during the same years are those at Flaçà and La Balleta (Llançà).

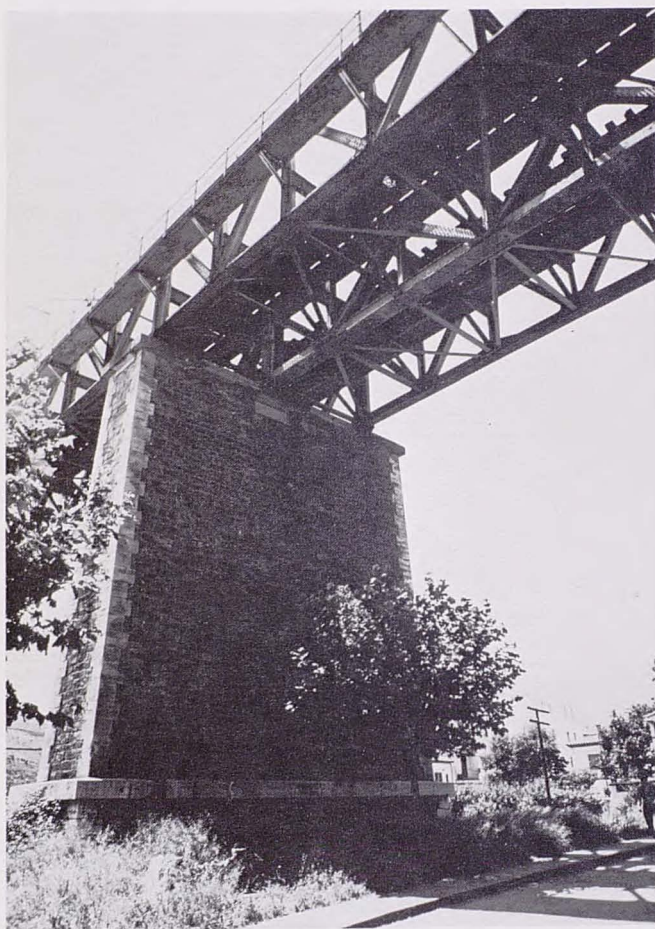

PORTBOU**Església parroquial**

Plaça de Santa Maria

Joan Martorell i Montells, arquitecte
1893

Hi ha lleugeres modificacions: tancament de l'atri, altar i presbiteri moderns i construcció d'un confessional empotrat.

Iglesia parroquial

Plaza de Santa Maria

Joan Martorell i Montells, arquitecto
1893

Ha habido ligeras modificaciones: cierre del atrio, modernización del altar y el presbiterio y construcción de un confesionario empotrado.

Parish Church

Plaça de Sta. Maria

Joan Martorell i Montells, architect
1893

Certain slight modifications have been made: closing-off of the modern atrium, altar and chancel and construction of the embedded confessional.

**PORTBOU**

- 81** Estació RENFE. 1928-29. Interessa especialment l'estructura metàl·lica de cobertura d'andanes.
- 81** Estación RENFE. 1928-29. Tiene especial interés la estructura metálica que cubre los andenes.
- 81** Railway RENFE. station. 1928-29. The metallic construction covering the platforms is especially interesting.

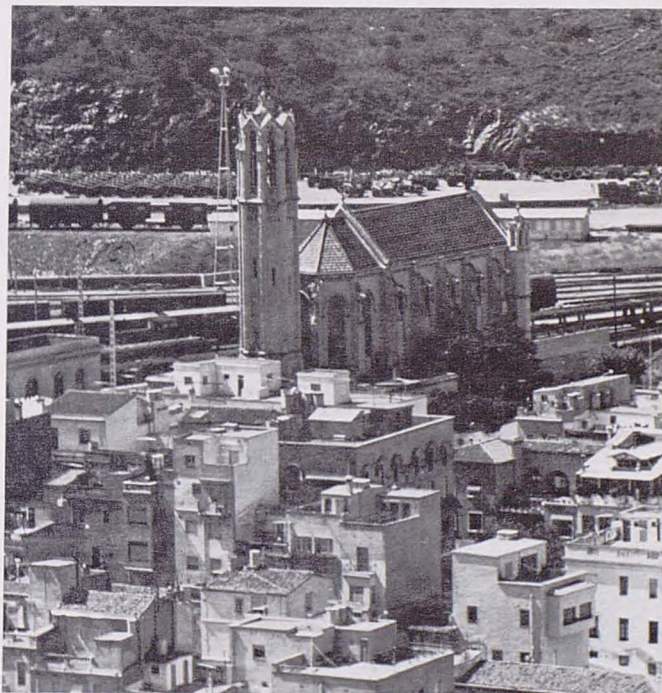



Casa Cantarell *

Josep Pratmarsó i Parera, arquitecte
1963

PORT DES PINS. Sa Riera. **BEGUR**

Casa Cantarell *

Josep Pratmarsó i Parera, arquitecto
1963

PORT DES PINS. Sa Riera. **BEGUR**

Casa Cantarell *

Josep Pratmarsó i Parera, architect
1963

PORT DES PINS. Sa Riera. **BEGUR**

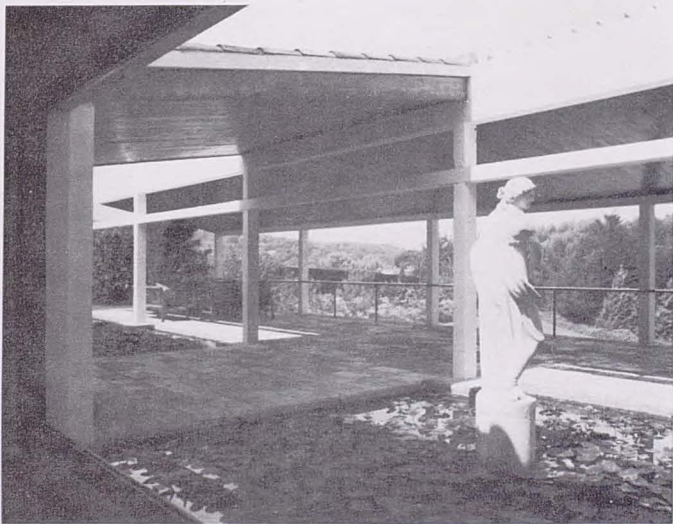
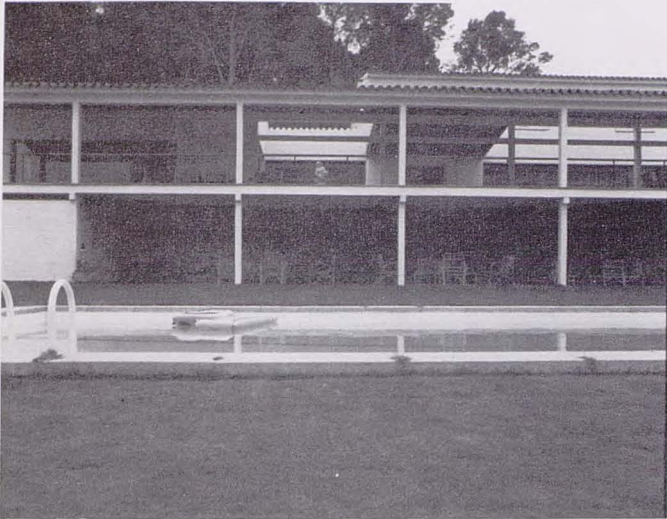

* Quan aquesta guia ja estava a mig imprimir, vàrem creure necessari, per el seu interès, incloure aquesta obra. Per no alterar la compaginació hem cregut convenient posar-la al final.

* Cuando esta guía estaba imprimiéndose creímos necesario, por su interés, incluir esta obra. Para no alterar la compaginación la publicamos al final.

* When this guide was in printing, we feel necessary, for its interest, to enclose this work. To do not change the composition we place it at the end.