PROYECTO DE SEIS CASAS DE PISOS PARA VIVIENDAS. BARCELONA

JOSE ANTONIO CODERCH Y DE SENTMENAT
Arquitecto

SITUACIÓN:

Manzana comprendida entre las calles Raset, Freixa, Vico y Modolell.

SOLAR:

De forma rectangular, achaflanado en sus cuatro esquinas, con un desnivel de 5,50 m. aproximadamente entre calle Raset y Freixa.

DESCRIPCIÓN OBRA:

Consta de seis bloques con un cuerpo bajo rasante que une los seis bloques. Cada planta consta de dos viviendas.

CONSTRUCCIÓN OBRA:

Estructura DOMO, con pilares de hierro. Muros exteriores a base de doble tochana de 10 cm y revestido exterior de plaqueta de 5 x 25 de tierra cocida.

Pavimentos de cerámica, madera y moqueta.

Material sanitario de 1.ª calidad.

Instalación de agua fría y caliente. Calefacción y refrigeración por aire, centralizadas.

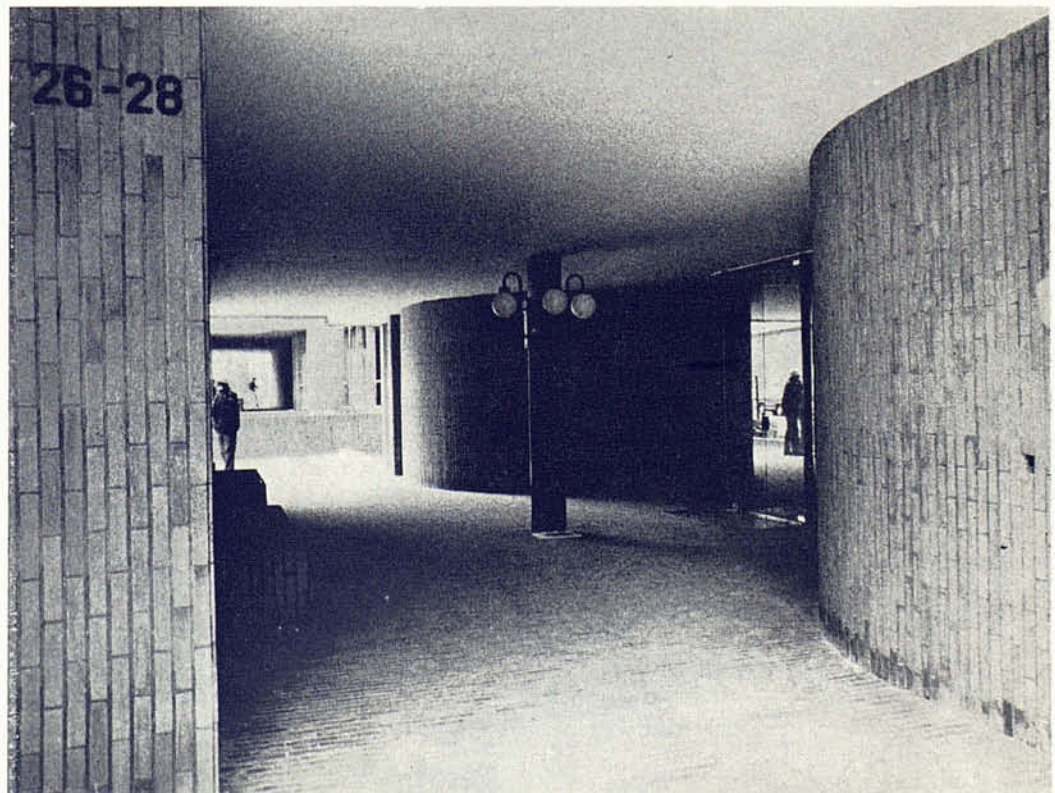
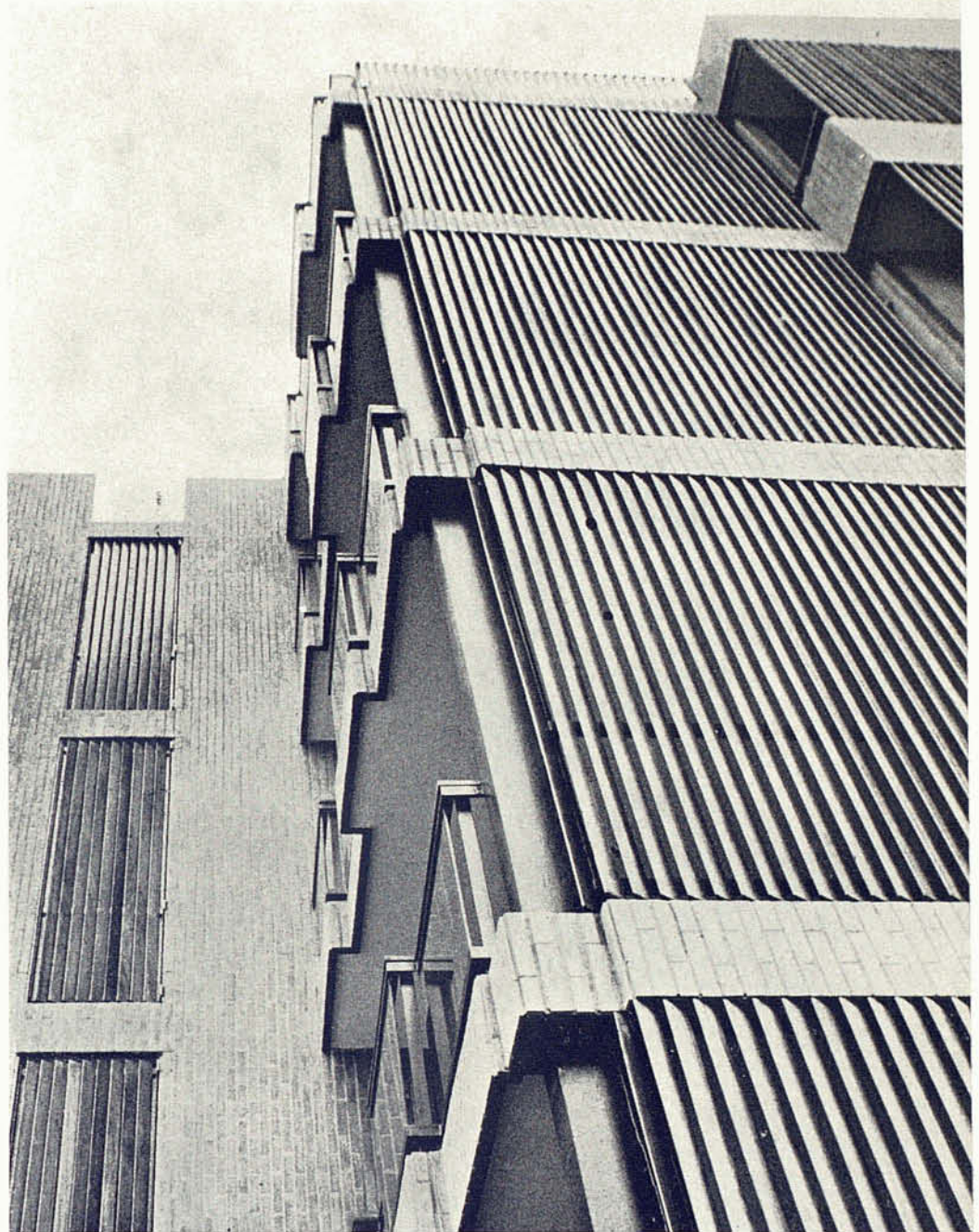

Fotos. Pilar Villarrazo

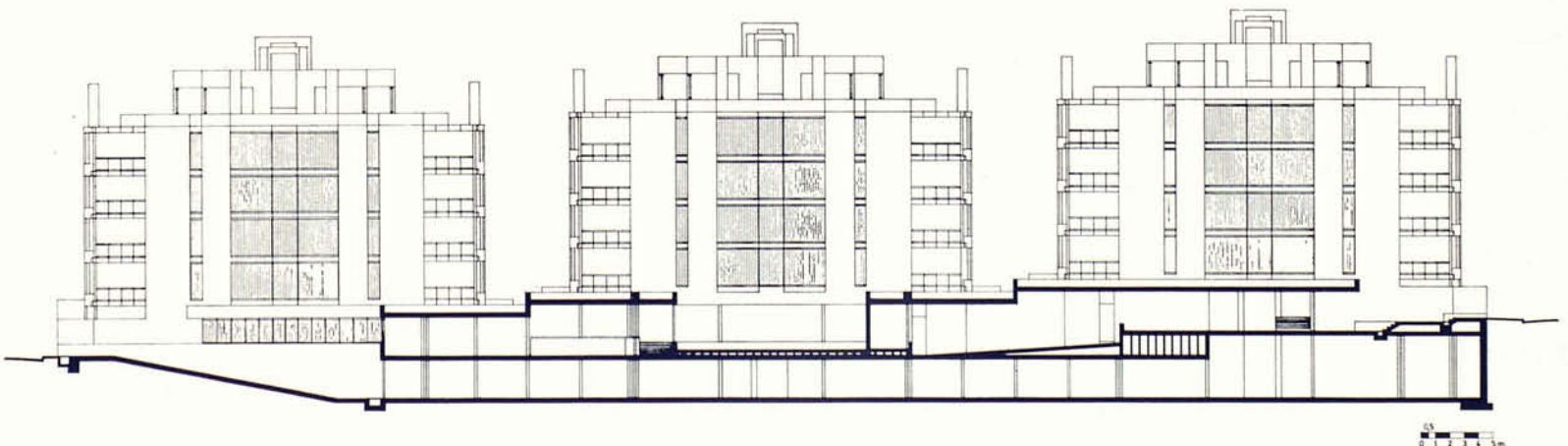
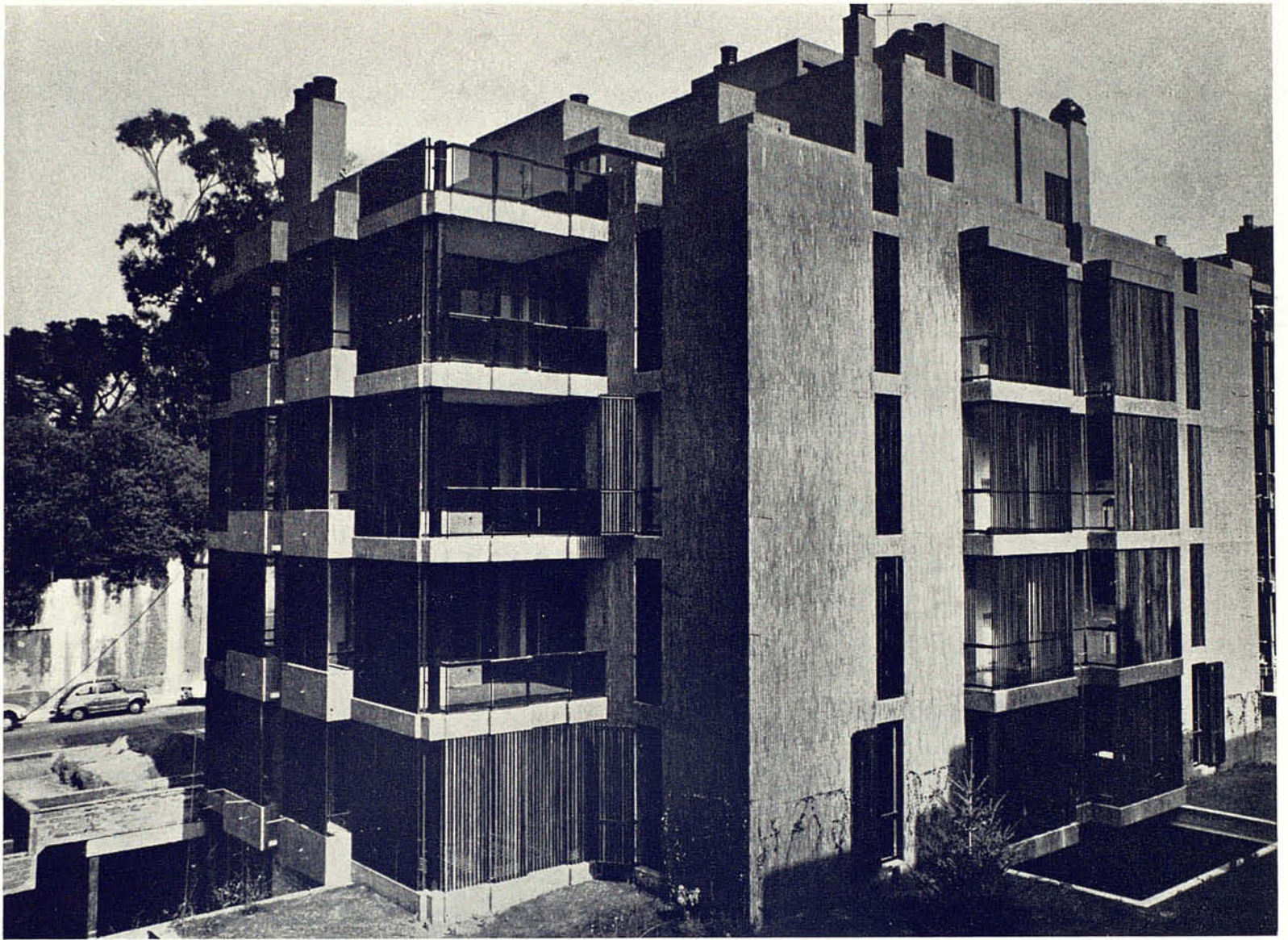

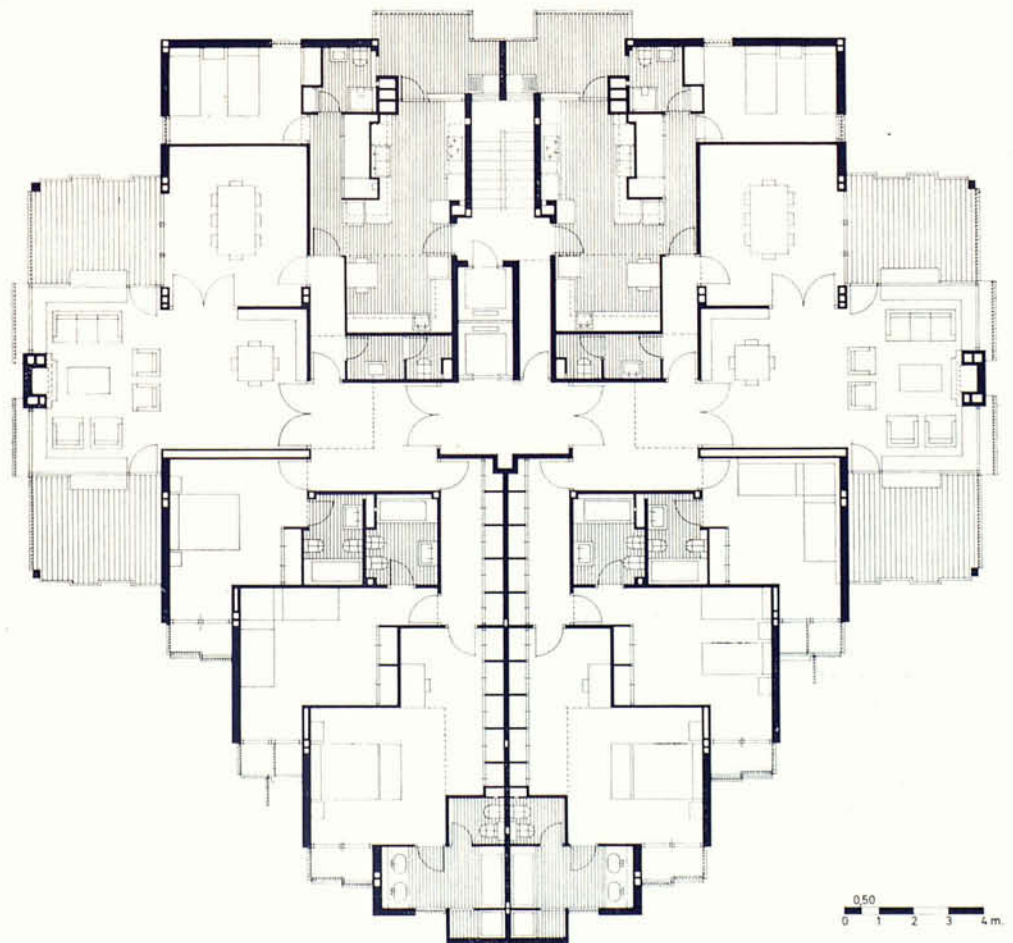
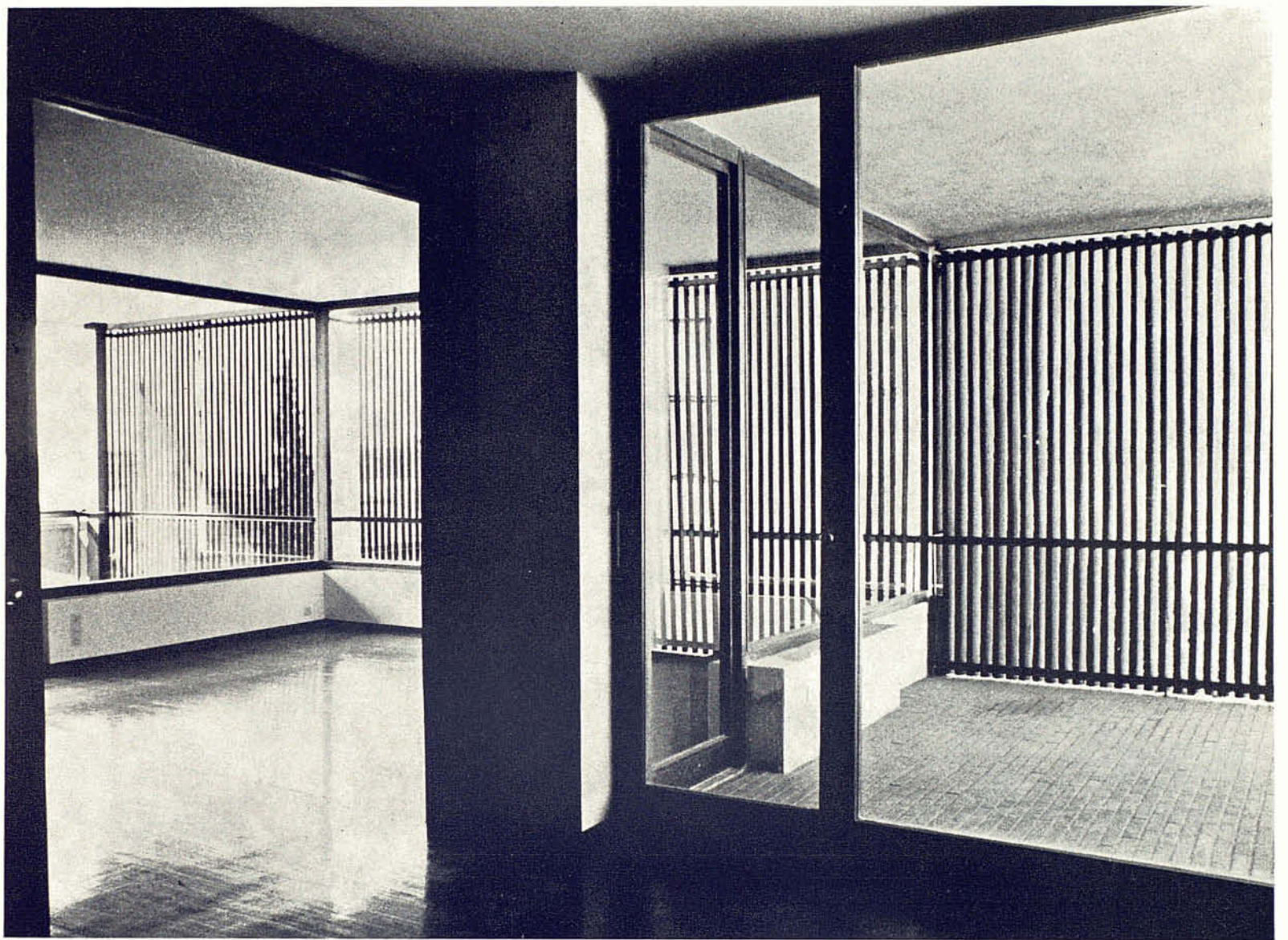

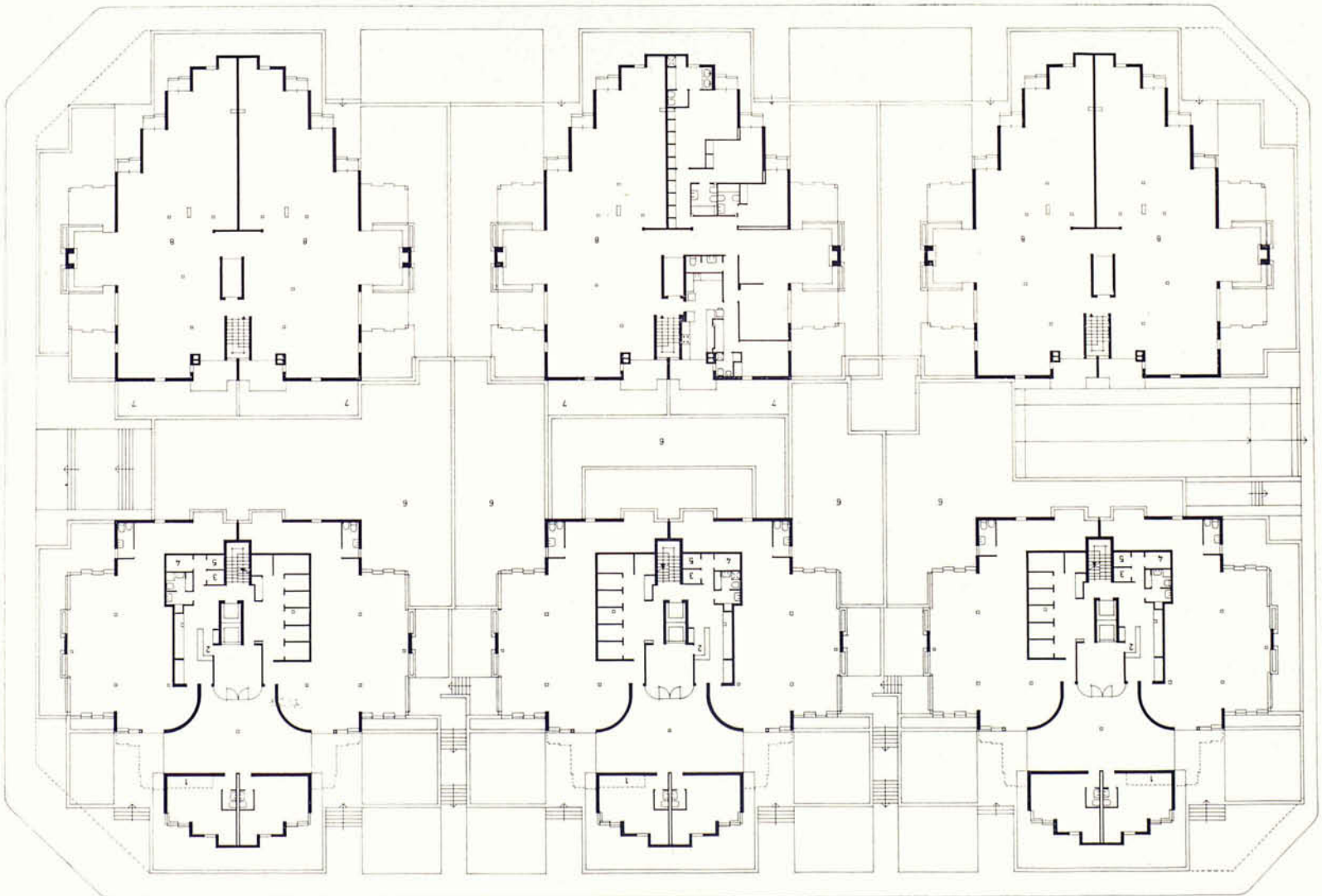
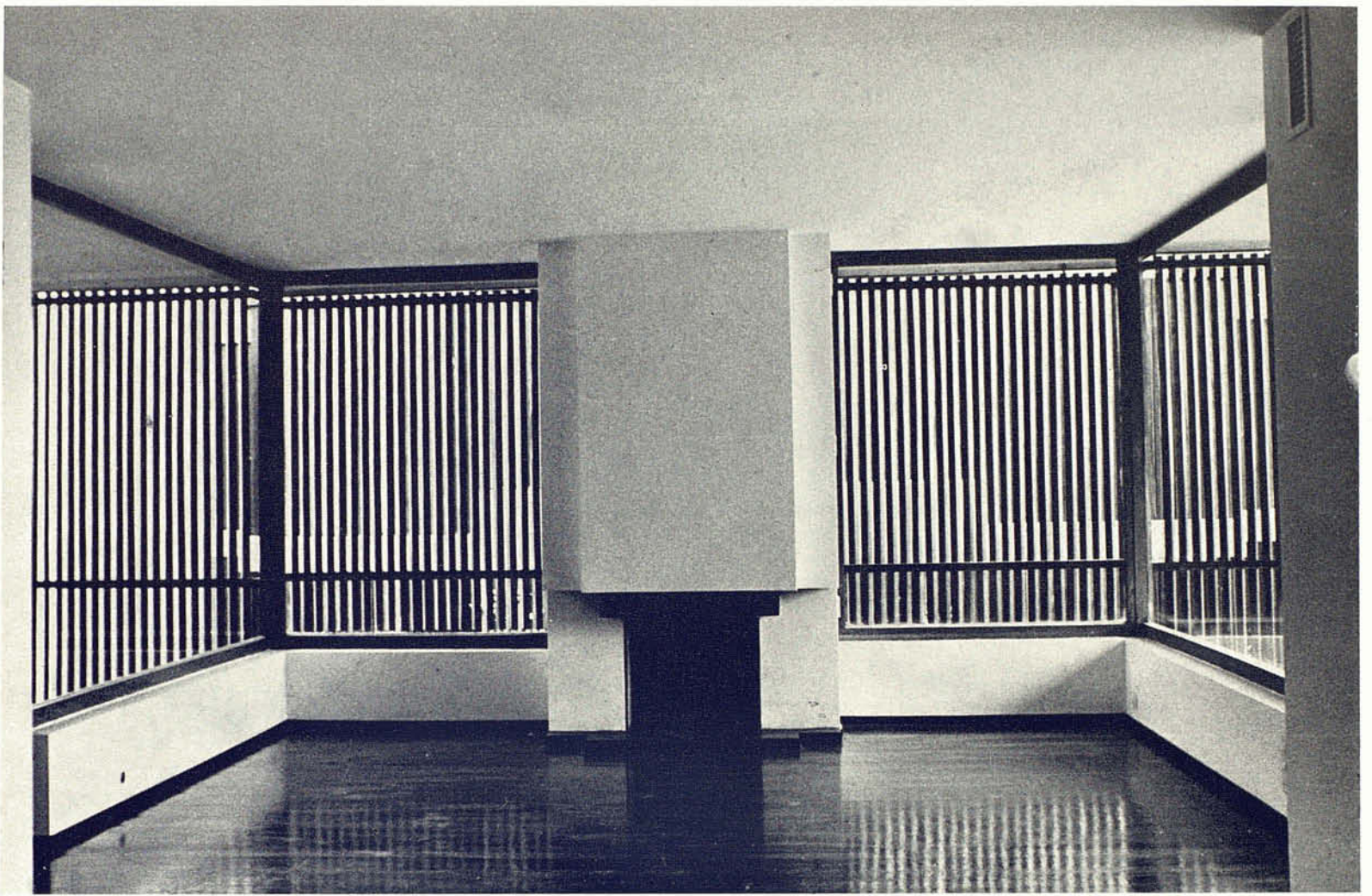

1. Posibilidad escalera. — 2. Portería. — 3. Cuarto gas. — 4. Cuarto agua. — 5. Cuarto electricidad. — 6. Tierras jardín. — 7. Patio. — 8. Piso tipo.

