



Biblioteca con pequeño altillo. La chimenea es diseño del Arquitecto Coderch.

Casa del pintor Tapiés

Arquitectos: J. Coderch de Sentmenat y M. Valls Vergés

La planta baja consta de entrada, vivienda del portero y taller de pintura. Las dos primeras plantas están dedicadas a la vivienda propiamente dicha. Una planta intermedia con terrazas aísla la planta superior en la

cual se ha dispuesto un estudio-biblioteca y un pequeño despacho. Esta planta, por tener debajo un espacio abierto, está completamente aislada del resto de la casa. La estructura es metálica vista pintada de blanco. Los

revestimientos exteriores son de urallita y persianas Llambí. El pavimento es de moqueta en la vivienda y de linoleum en los servicios; en la planta baja, de ladrillo. Los muros interiores son de ladrillo visto.

Por razones personales y por un tiempo indeterminado el Arquitecto Sr. Coderch no podrá seguir colaborando en esta revista.

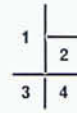
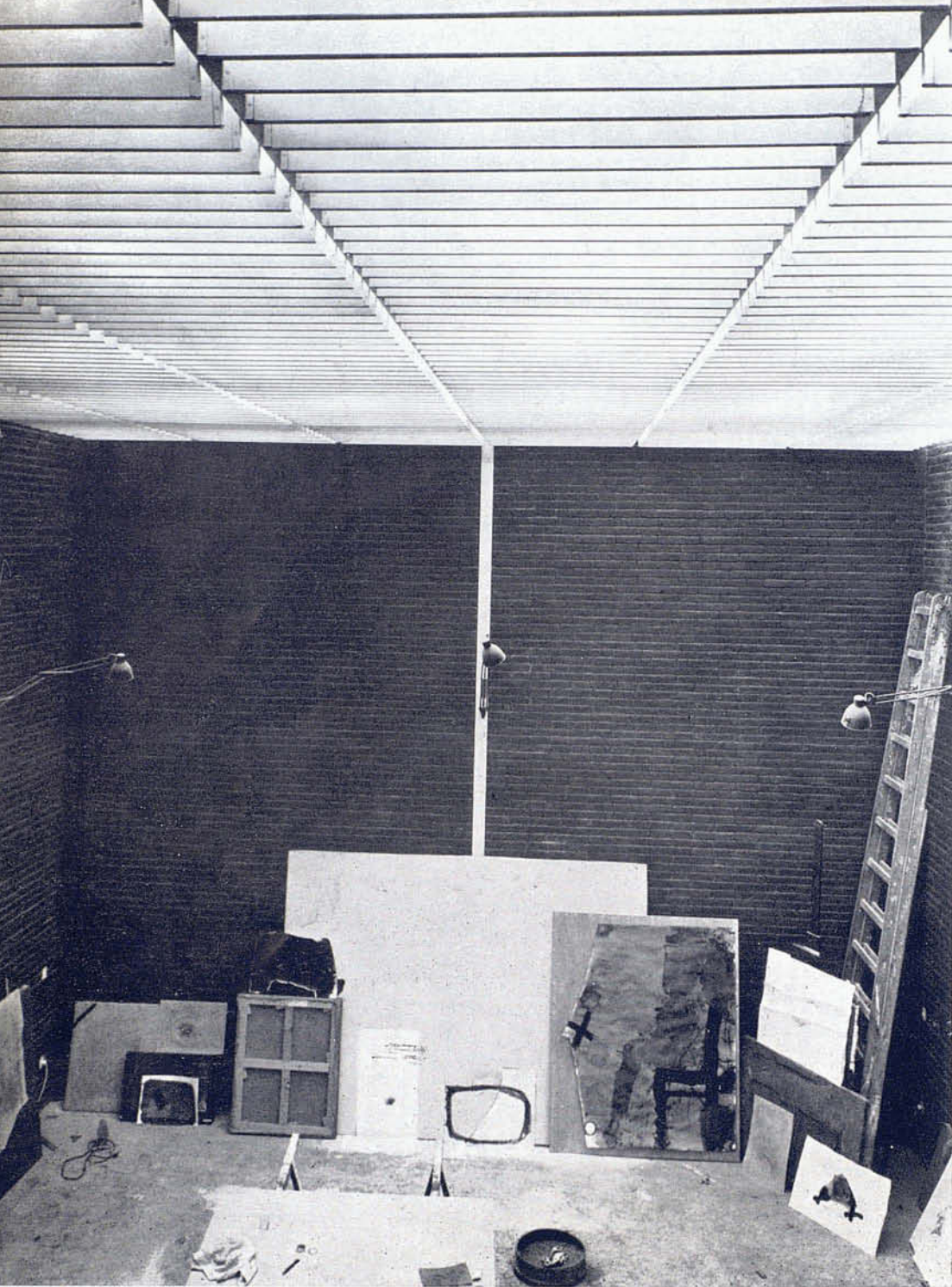

1. Estudio en planta baja. Recibe iluminación zenital a través de ramas de madera orientables. — 2. Los lucernarios de plástico sobre el estudio cubren las persianas de madera. — 3. — Detalle del estudio del artista. Los muros de ladrillo quedan interrumpidos manifestando los pilares metálicos, sobre los que se han fijado las lámparas. — 4. Arranque de la escalera a la biblioteca desde la zona de estar y juegos niños.

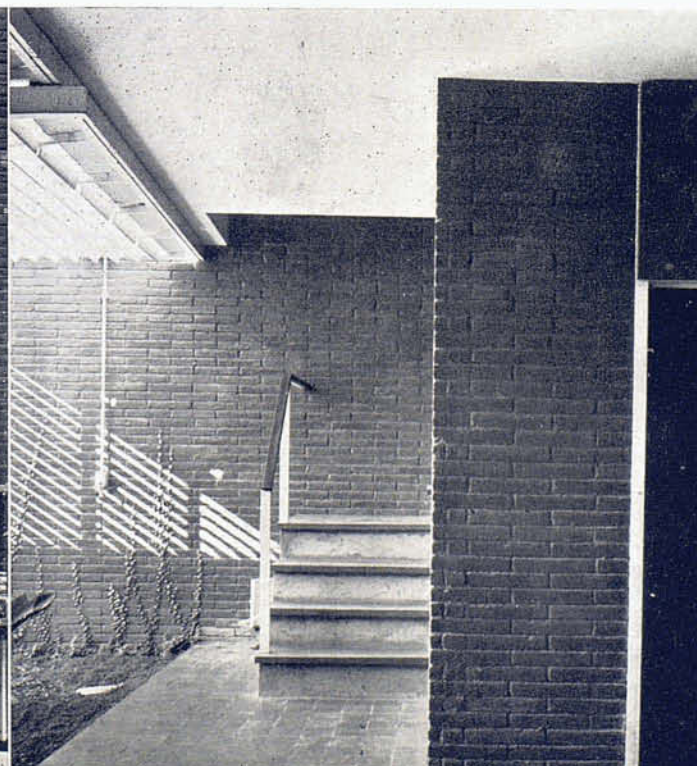
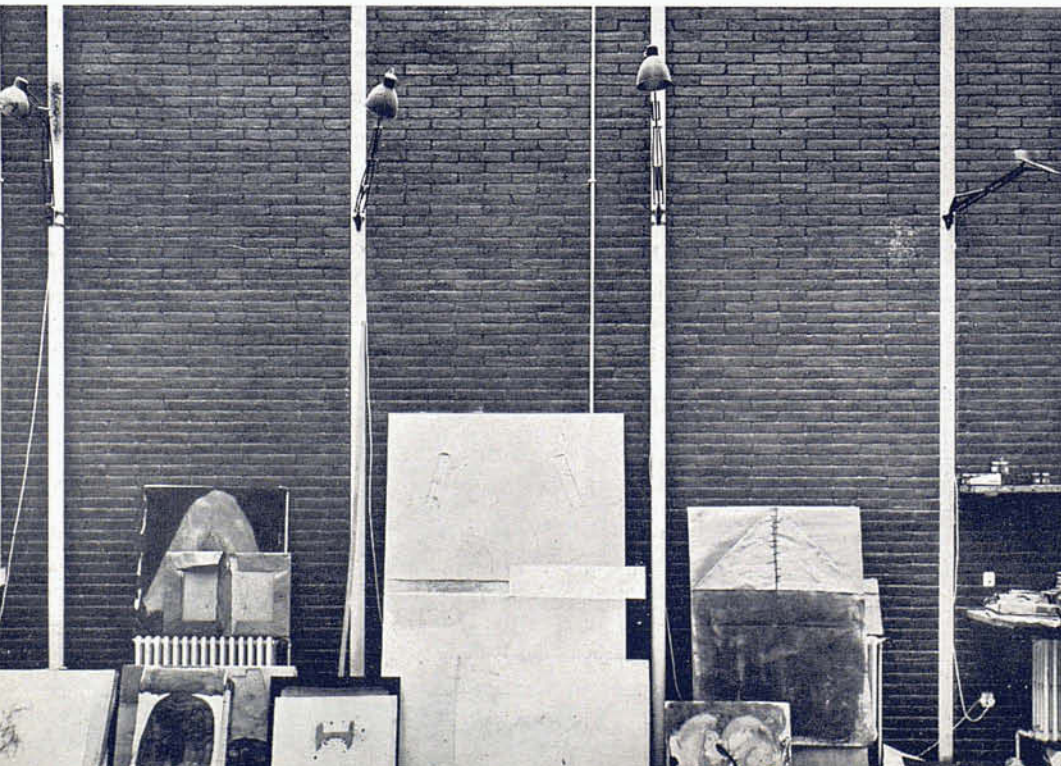
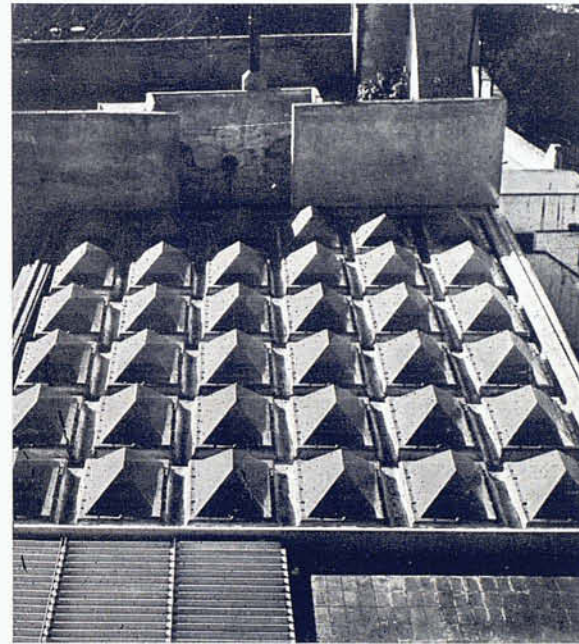

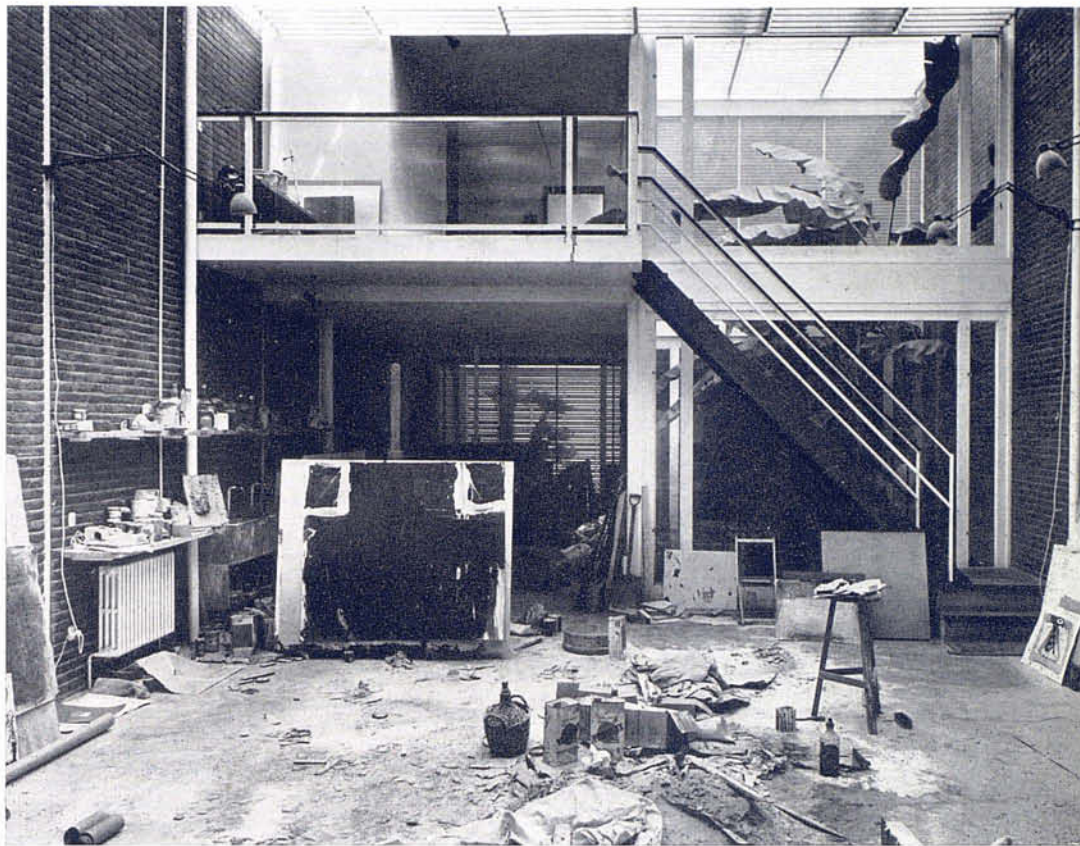
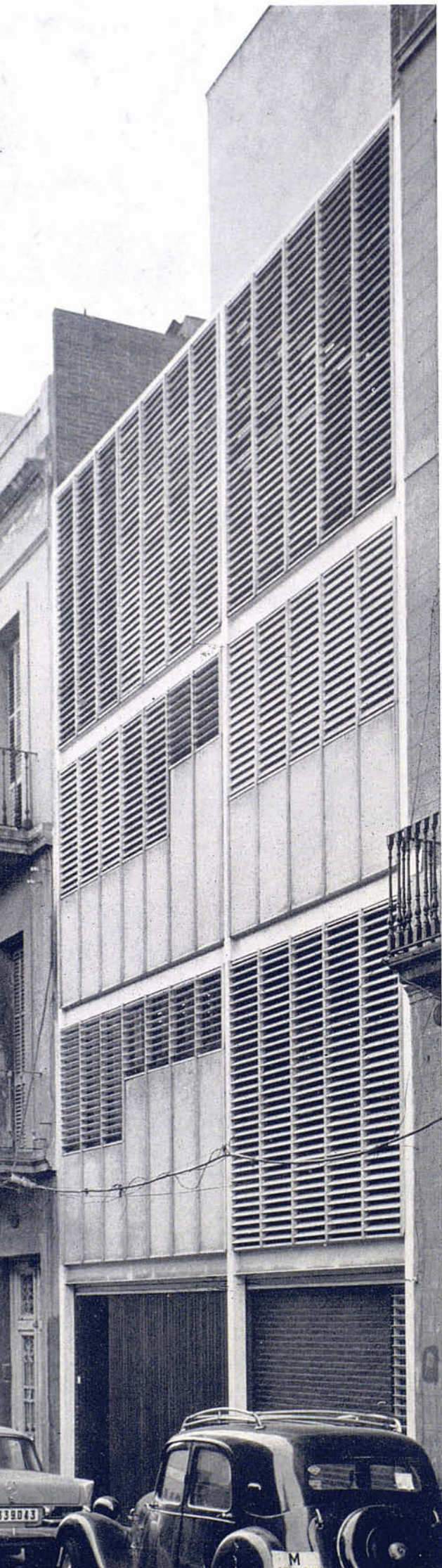

1. Fachada a la calle, constituida principalmente por la estructura metálica blanca, persianas de madera también blancas y placas de fibrocemento. — 2. Escalera interior de comunicación entre la vivienda y el estudio. Éste tiene además acceso directo desde la calle. — 3. Rincón de la sala de estar, junto a la terraza cubierta con persianas.





1	2
3	4

1. Patio y terraza contiguo a la sala de estar-comedor. — 2. Detalle de la chimenea de la biblioteca. — 3. Arranque de la escalera desde el vestíbulo de entrada en planta baja. — 4. Detalle de la escalera interior.

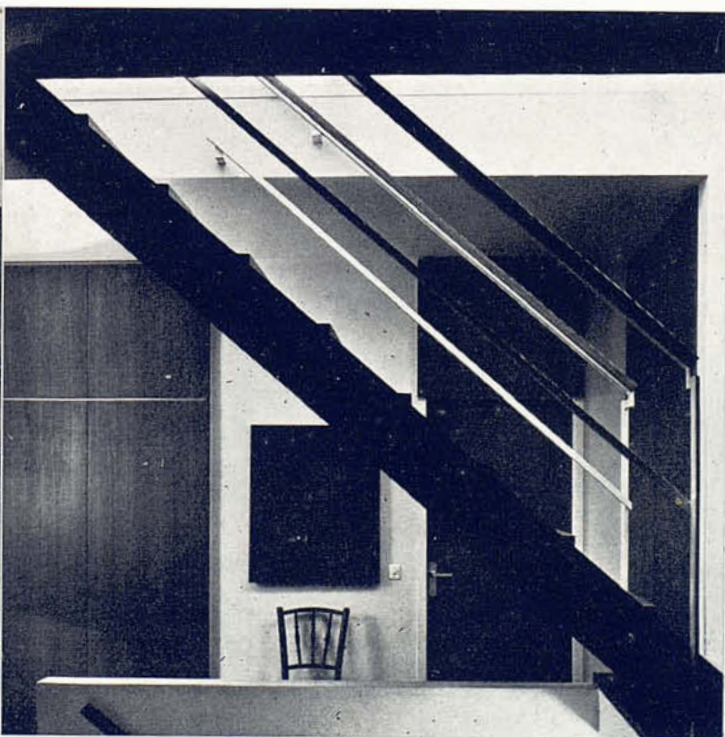
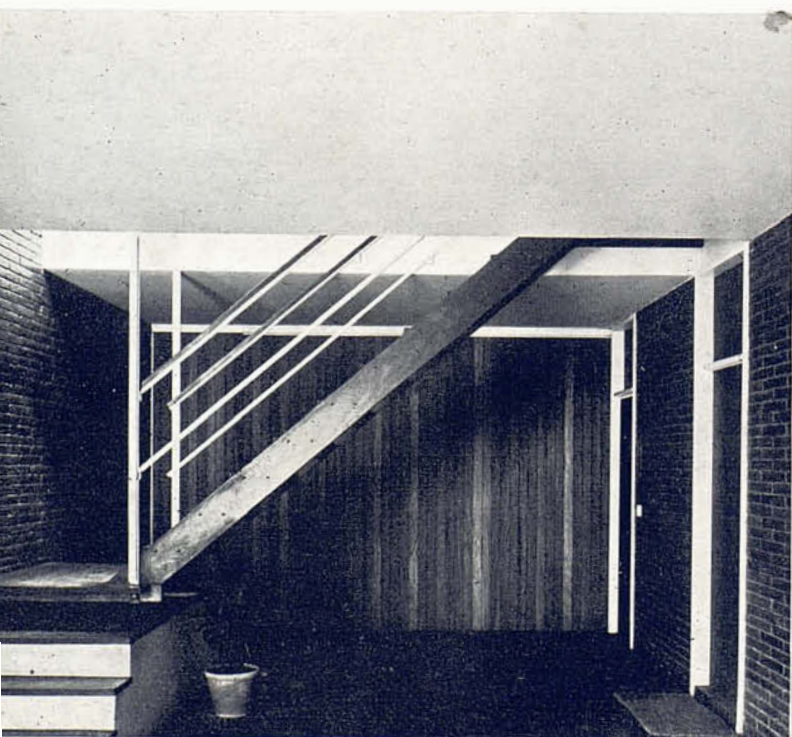

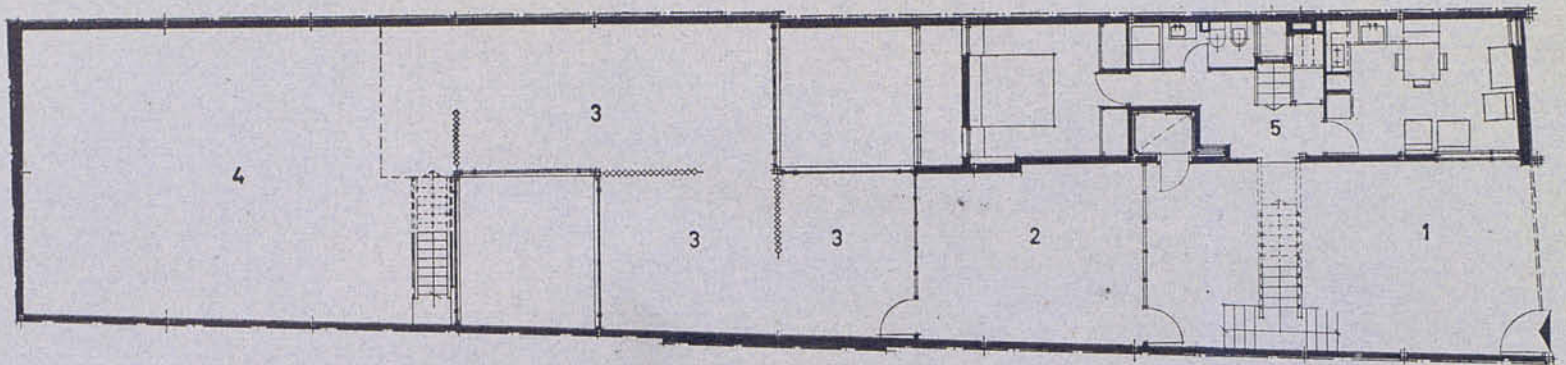

Planta baja

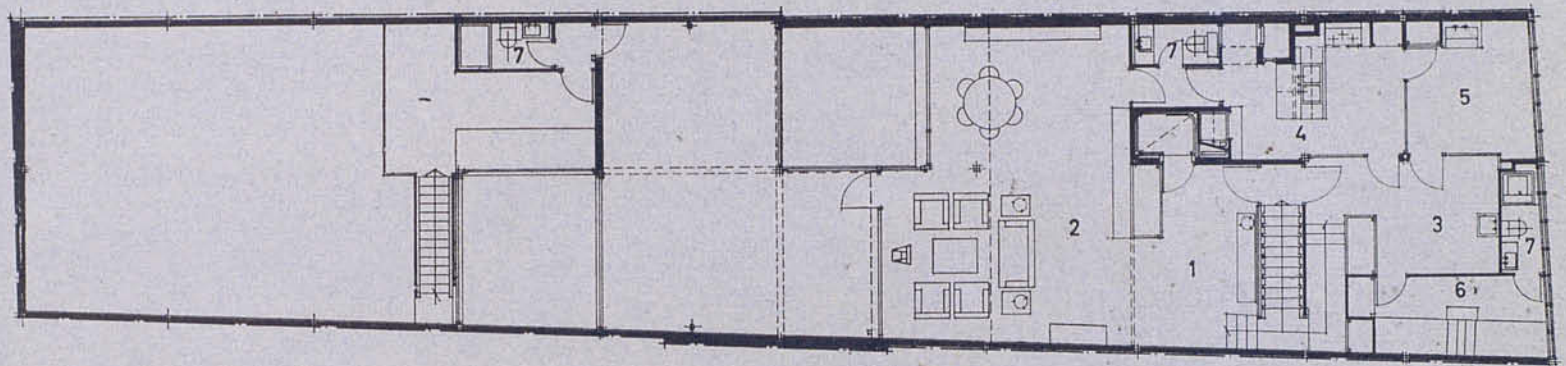

Planta primera

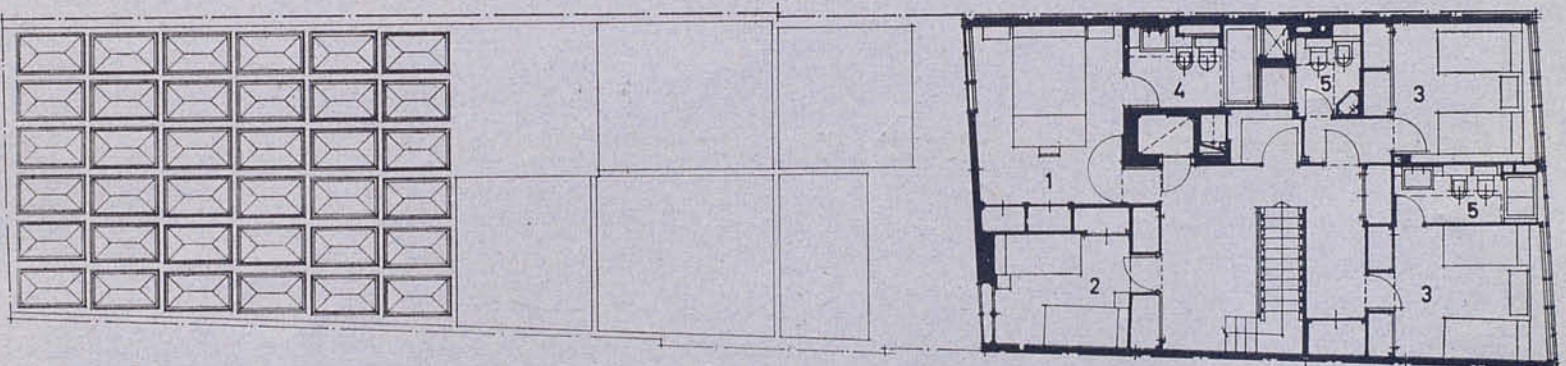

Planta segunda

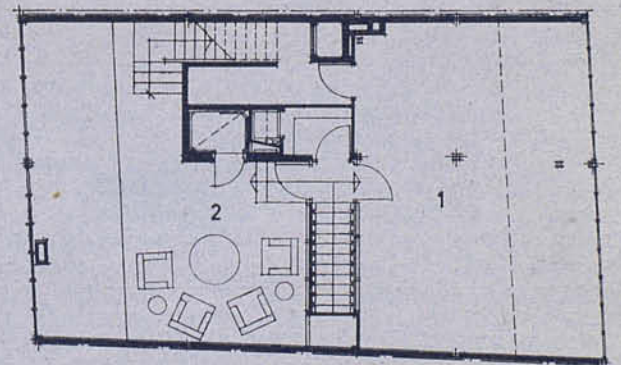

Planta tercera

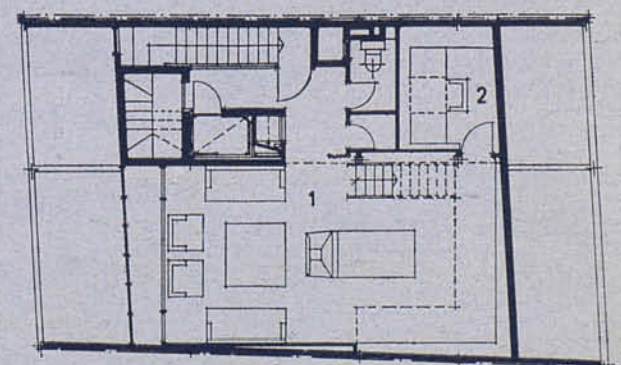

Planta ático

Planta baja

1. Vestíbulo.
2. Garaje.
3. Exposición.
4. Estudio-taller.
5. Vivienda porteros.

Planta primera

1. Vestíbulo.
2. Estar-comedor.
3. Plancha.
4. Cocina-office.
5. Terraza.
6. Dormitorio servicio.
7. Aseo.

Planta segunda

1. Dormitorio principal.
2. » hijos.
3. Dormitorios.
4. Baño.
5. Aseo.

Planta tercera

1. Terraza cubierta juegos niño.
2. Sala de estar.

Planta ático

1. Biblioteca.
2. Despacho.

