

Casa en la "Font del Lleó"

(Barcelona)

Arquitectos: J. M. Fargas Falp y E. Tous Carbó



Vista nocturna de la sala de estar, con el panorama de Barcelona al fondo.

En la «Font del Lleó», lugar situado en la ladera de una de las montañas que circundan la ciudad, de cara al mediodía y al mar, rodeada de un amplio jardín se ha situado esta vivienda unifamiliar, cuyas características principales son las siguientes: La estructura resistente es metálica

y queda aparente exterior e interiormente. Los paneles de cerramiento exterior son de fibrocemento, modulados de acuerdo con las placas. Estos paneles van provistos de aislamiento de lana de basalto y quedan revestidos interiormente de madera. Las divisiones interiores son de madera en su

mayor parte. El pavimento es de gres. La carpintería, metálica. La cubierta es plana, terminada con tela asfáltica y grava, para recibir una lámina de agua. Relijas metálicas correderas forman los cerramientos exteriores. Los arquitectos han cuidado también de la decoración y el mobiliario.

Fachada principal.



1	2	3	4
5	6		

1. Vista nocturna de la fachada N. y de la piscina. — 2. Patio interior desde el paso en planta baja. — 3. Detalle de la solución de esquina. — 4. El baño de la planta baja con revestimiento en madera. — 5. Fachada posterior. — 6. Perspectiva de los cerramientos metálicos que dan acceso al jardín.

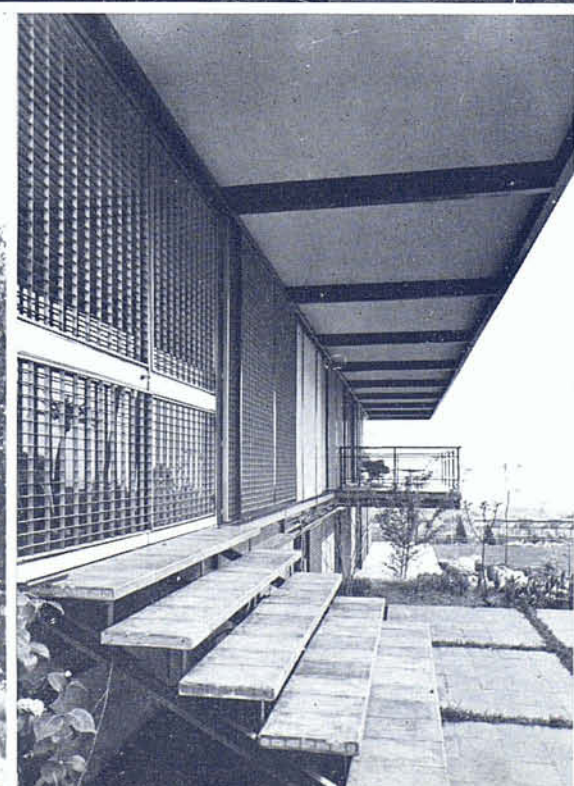
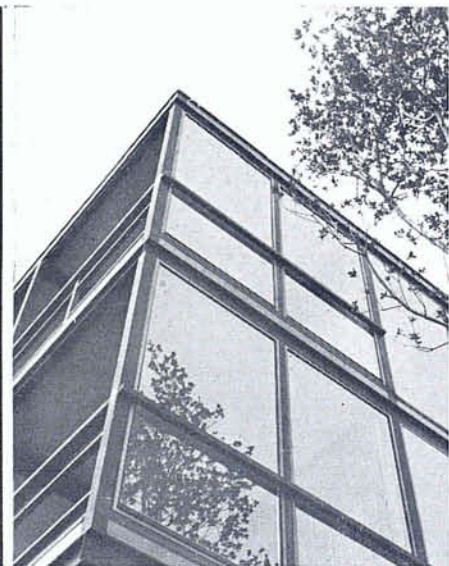
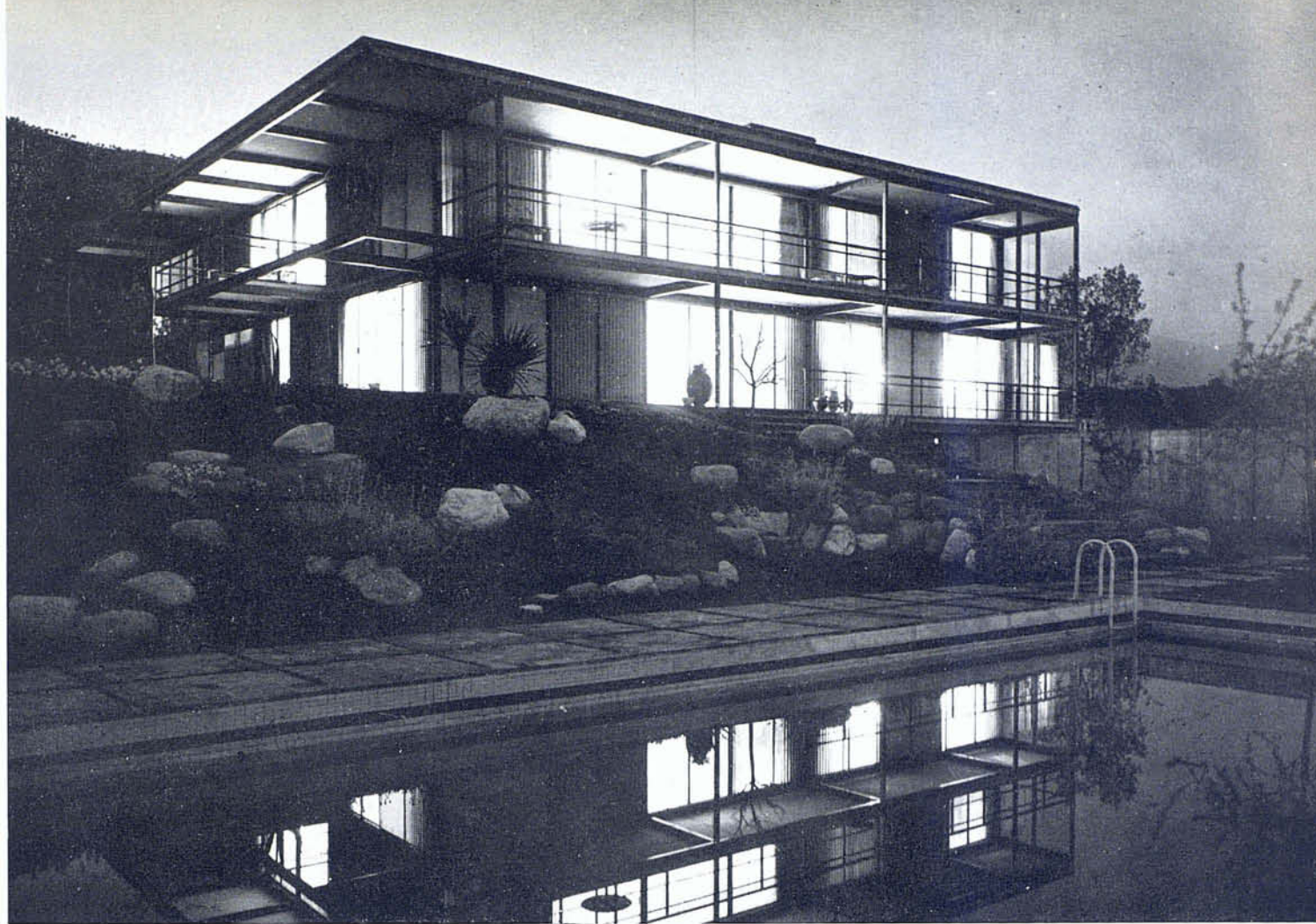

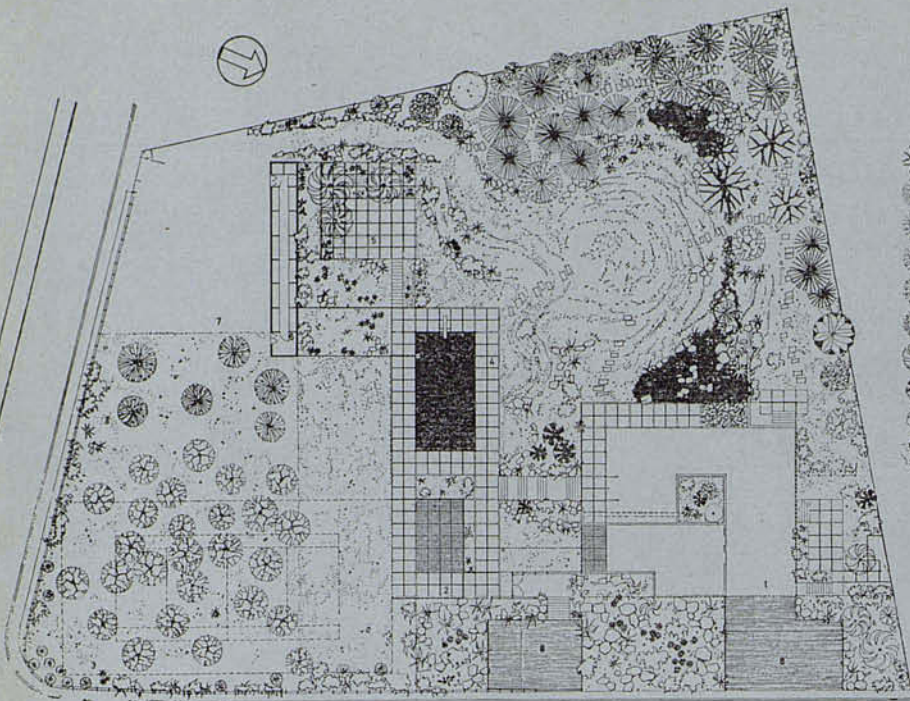

Emplazamiento y jardinería

- | | |
|-------------------------------|----------------------------|
| 1. Vivienda principal. | 5. Pérgola. |
| 2. Pista de baile. | 6. Invernadero. |
| 3. Pista de tenis (proyecto). | 7. Huerta. |
| 4. Piscina. | 8. Accesos y aparcamiento. |

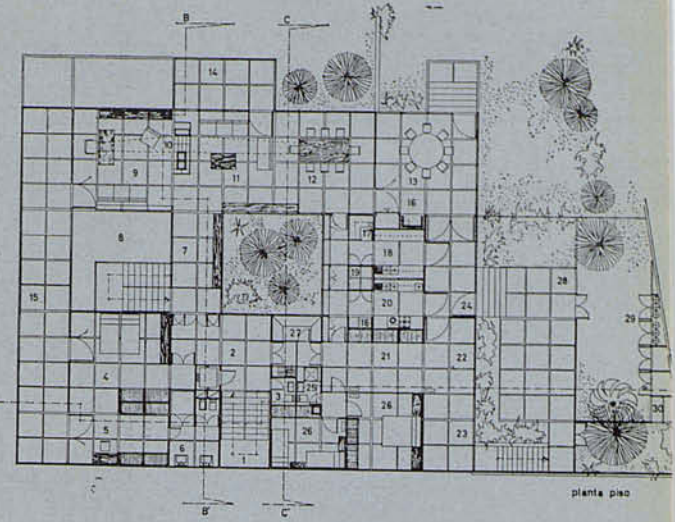

Planta piso

- | | | |
|---------------------------|-------------------------|-----------------------------|
| 1. Escalera general. | 11. Sala de estar. | 21. Comedor estar servicio. |
| 2. Vestibulo planta piso. | 12. Comedor. | 22. Plancha. |
| 3. Aseo general. | 13. Porche comedor. | 23. Lavandería. |
| 4. Dormitorio principal. | 14. Balcón. | 24. Porche servicio. |
| 5. Vestidor. | 15. Galería. | 25. Aseo servicio. |
| 6. Baño. | 16. Grill. | 26. Dormitorio servicio. |
| 7. Pasa. | 17. Despensa. | 27. Armario. |
| 8. Hueco sala de estar. | 18. Office. | 28. Patio servicio. |
| 9. Estudio. | 19. Cámara frigorífica. | 29. Botellas butano. |
| 10. Chimenea. | 20. Cocina. | 30. Perrera. |

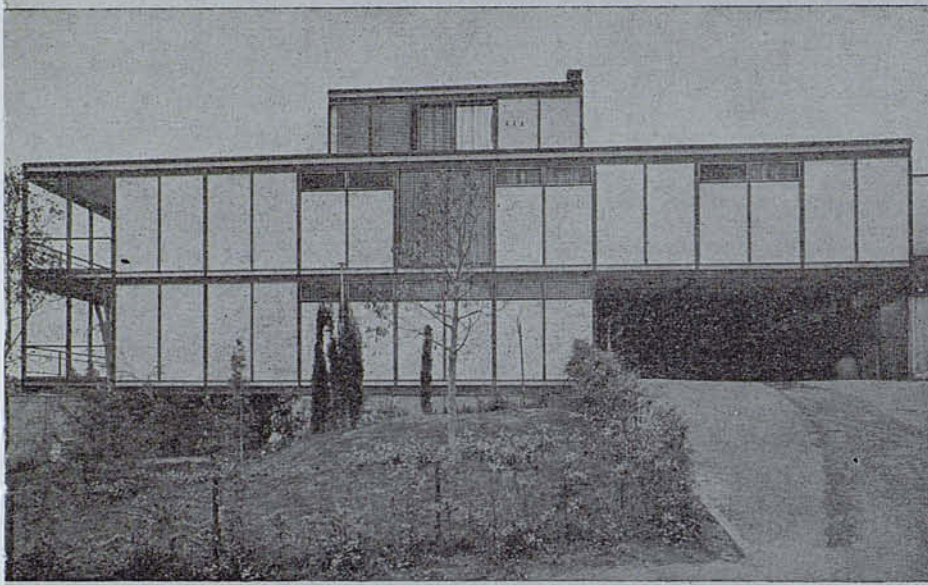

Fachada NE. Acceso a la vivienda y al garaje.

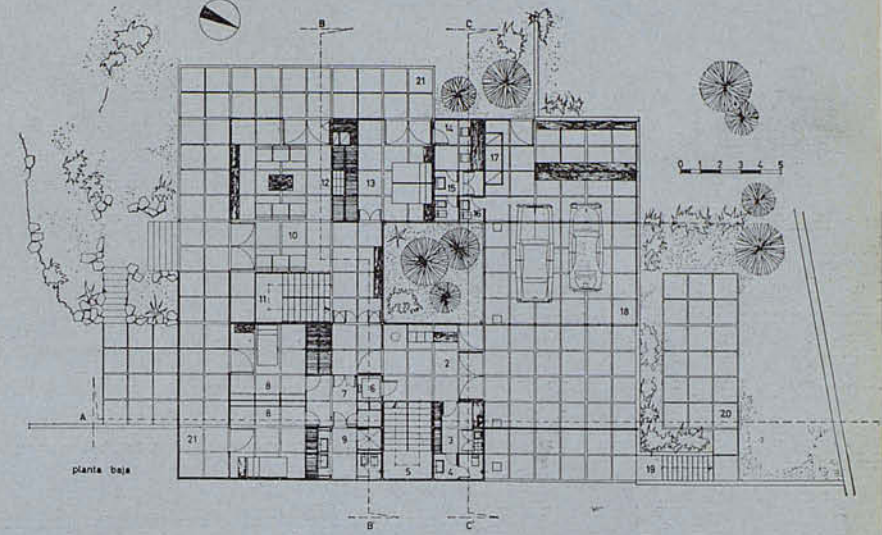

Planta baja

- | | | |
|-----------------------------|---------------------------|-------------------------------------|
| 1. Porche entrada. | 8. Dormitorios hijos. | 15. Baño huéspedes. |
| 2. Vestibulo. | 9. Baño. | 16. Aseo garaje. |
| 3. Guardarropía y teléfono. | 10. Sala de estar. | 17. Grupo acondicionamiento de aire |
| 4. Aseo. | 11. Escalera interior. | 18. Garaje. |
| 5. Escalera. | 12. Chimenea. | 19. Escalera de servicio. |
| 6. Ascensor. | 13. Dormitorio huéspedes. | 20. Patio de servicio. |
| 7. Distribuidor. | 14. Vestuario huéspedes. | 21. Porche. |

