

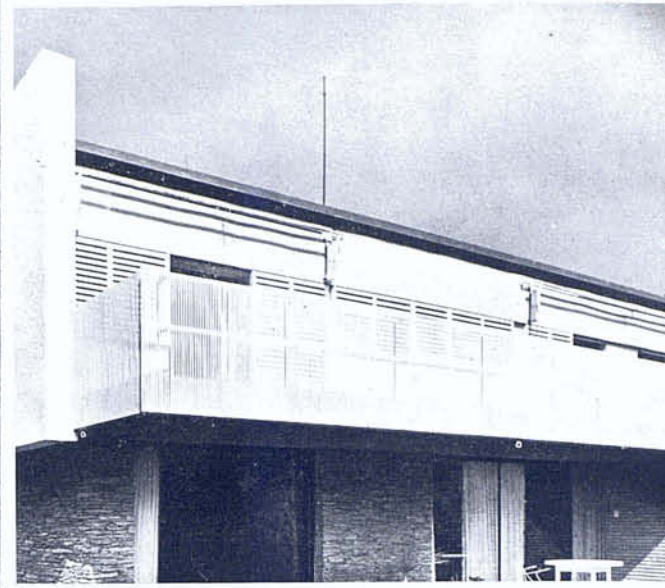

1 | 2
3

1. Zona de estar. — 2. Fachada exterior, planchas Uralita. —
3. Fachada posterior, entrada al garage y vivienda portero.



Casa para vacaciones en Tossa de Mar • (Gerona)

Arquitecto: F. J. Barba Corsini

Estando situado el terreno que había de edificarse en una calle de mucho tránsito, el arquitecto decidió retirar la construcción de la alineación de ésta. Orientada hacia mediodía esta casa consta de tres plantas: la planta baja, que está dedicada a la zona de relación, estudio e invitados; la planta de piso con los dormitorios y baños y la planta inferior en la que han sido instaladas las zonas de juegos, interiores y exteriores, así como la zona de lavado y algunos servicios.

Cimientos de hormigón; muros de ladrillo y piedra; forjado de viguetas de hormigón sobre jácenas principales de hierro. La cubierta flotante lleva un aislamiento impermeable sobre cámara con aislante térmico y su capa superior está recubierta con grava asfaltada. La carpintería exterior es metálica, corredera y registrable; la interior es de madera natural y también son de madera las persianas correderas.

El pavimento ha sido solucionado utilizando: gres esmaltado, en zonas de relación; terrazo en los servicios y mosaico en zona de dormitorios. Los antepechos de las ventanas son de terrazo negro. Instalación de calefacción central y electricidad con cuadro general de control de luces y enchufes.

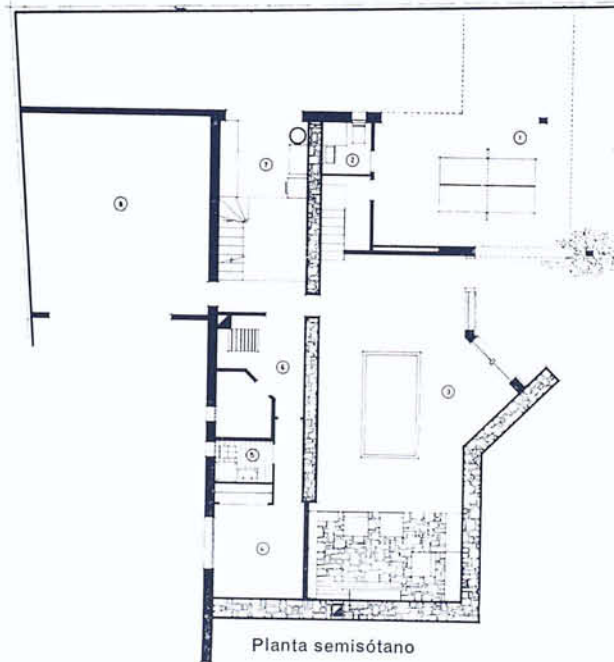

Planta semisótano

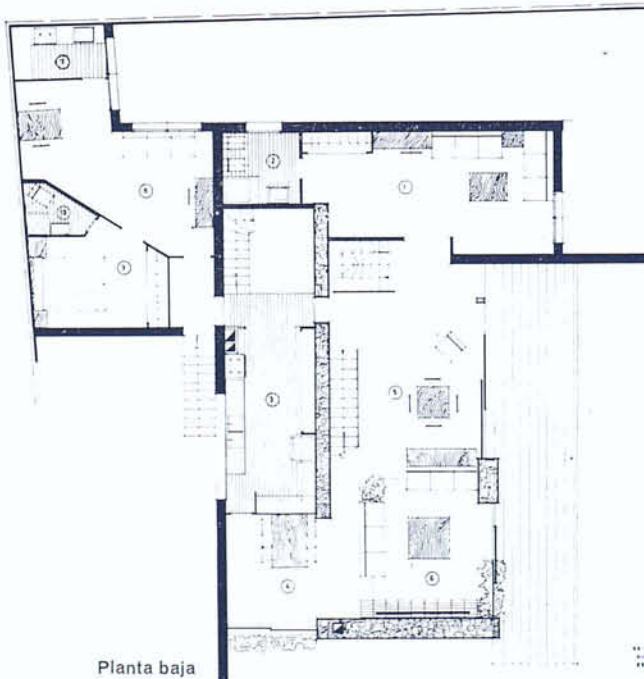

Planta baja

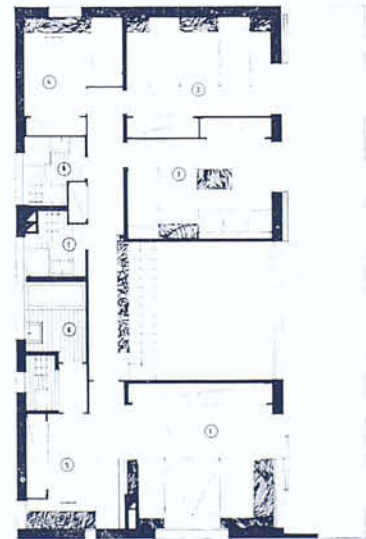
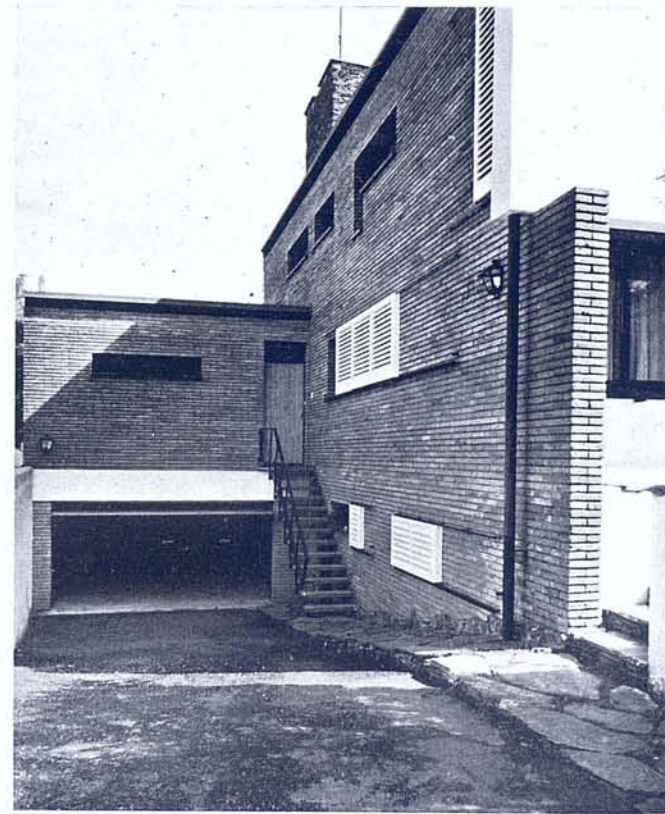

Planta piso

Semisótano

1. Porche y mesa de juego
2. Aseo
3. Zona de juegos
4. Dormitorio de servicio
5. Aseo de servicio
6. Calefacción y carbonera
7. Lavado y plancha
8. Garaje

Planta baja

1. Estudio
2. Baño
3. Cocina
4. Comedor
5. Vestibulo
6. Estar

Planta piso

1. Dormitorio padres
2. »
3. »
4. »
5. Vestidor
6. Baño
7. Aseo
8. Aseo

1:10
Módulo: 1/10