

- | | |
|---|----------------------|
| 1 | 1. Fachada principal |
| 2 | 2. Estar-comedor |
| 3 | 3. Fachada lateral |



Viviendas subvencionadas en el barrio de El Salvador

Madrid

Arquitecto: Javier Carvajal

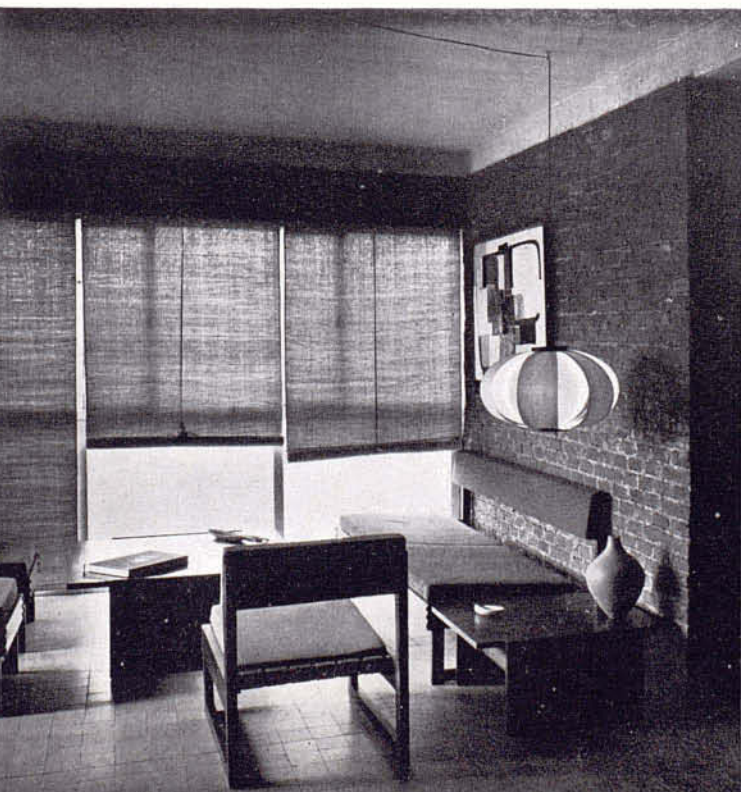

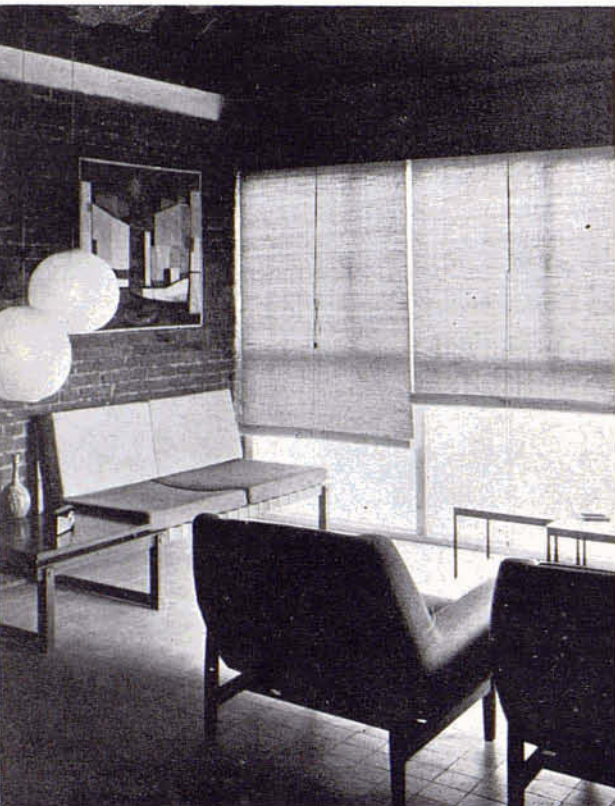
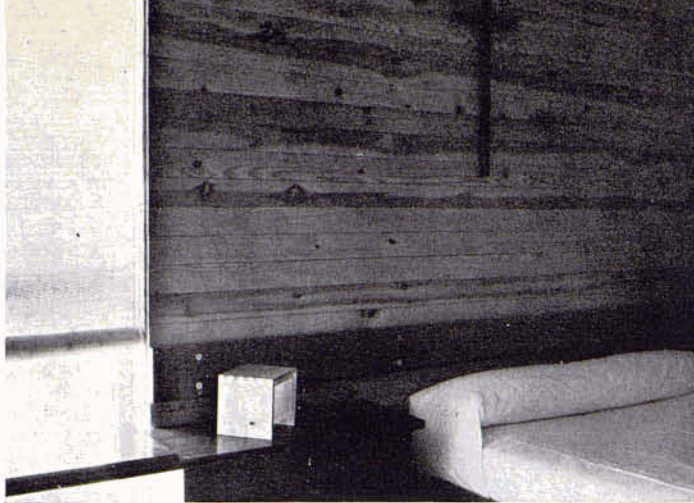

Se encuentra situado este barrio en las proximidades de la autopista de Madrid a Barajas, en el sector denominado Mampalvilla, en la Ciudad Lineal de Madrid, y está formado por 16 bloques de viviendas, de cinco plantas cada uno, y un Centro Comercial.

En cada planta se agrupan cuatro viviendas; dos de ellas, las mayores, con tres dormitorios y setenta metros cuadrados útiles; las otras dos, menores, con dos dormitorios y cincuenta y siete metros cuadrados.

Sin embargo, como quiera que los bloques tuvieron que adaptarse al terreno en que han sido construidos, en algunos casos la planta de ingreso sólo alberga dos viviendas, además de la zona común correspondiente a portal. En éste, y formando parte del corta-aíres, se han situado los correspondientes casilleros de correspondencia.

La habitación de estancia se ha hecho muy amplia — para la vida de familia — orientada en las cuatro viviendas según el eje heliotérmico hacia el Mediodía; y los dormitorios, pequeños, con armarios empotrados en todos ellos, y un ropero en la entrada.

La cocina, completa en sus servicios, reducida de espacio, con un

- | | |
|-----|-----------------------|
| 1 | 1. Dormitorio. |
| 2 3 | 2 y 3. Estar-comedor. |

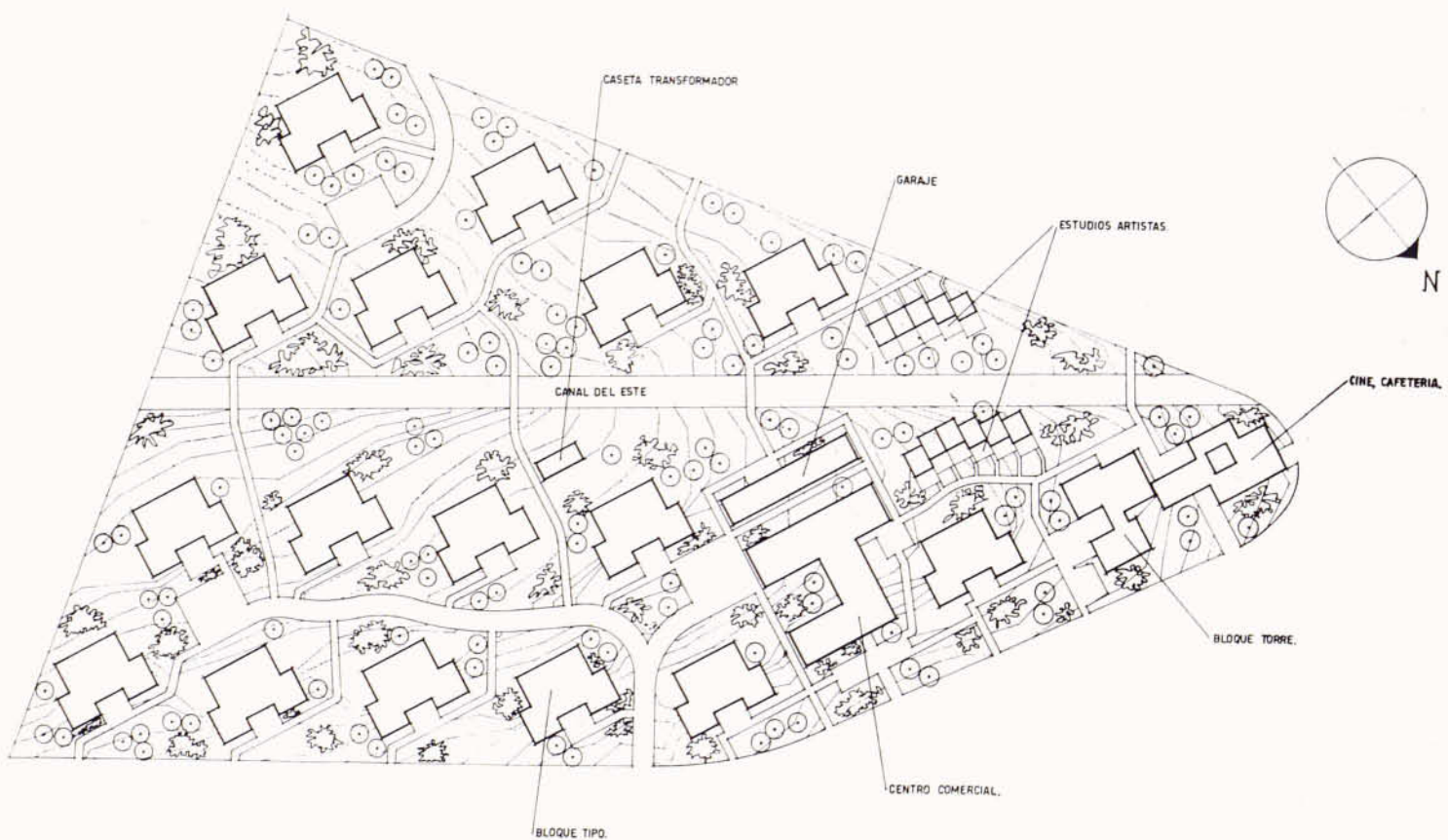



amplio armario colgado, abierta a un tendedero; y el aseo, mínimo, agrupado a los servicios de agua de la cocina.

La estructura es de muros de carga de ladrillo de un pie, y forjados cerámicos, con zunchos de atado perimetrales. Las crujeas son iguales y de cuatro metros de luz.

El Centro Comercial, con los establecimientos más indispensables, cubre las necesidades de este conjunto de 316 viviendas.

En una segunda fase de edificación, está prevista la construcción del bloque torre, de ocho plantas, la edificación complementaria destinada a cine y cafetería, el garaje de uso común del barrio, y los pequeños locales destinados a estudios de artistas.



- | | |
|---|---------------------|
| 1 | 1. Estar-comedor. |
| 2 | 2. Dormitorio. |
| 3 | 3. Fachada lateral. |

